

Anuk Vitalievna Charsunou, Arquitecta

---

# 2019 - 2025 PORTFOLIO



AVCh

# INDICE

## PRESENTACION

- Descripción Personal
- Habilidades

## PROYECTOS

01. Vivienda Unifamiliar
02. Centro Comunitario
03. Conjunto de Viviendas Colectivas
04. Ampliación Museo Histórico Lorenzo Vintter
05. Vivienda y Ciudad | Habitar 3 Casas
06. Casa por Piso | Residencia Estudiantil
07. Casa Patio | Vivienda Unifamiliar
08. Centro de Estética General y Cirugía Ambulatoria
09. Entre Mundos | Vivienda en Altura
10. Propuesta Masterplan Expo Internacional Bariloche 2017
11. Cultivando la Conexión Entre Tiempos | Pabellón Italia Audiovisual
12. Trabajo Final de Carrera | Centro de Neurodesarrollo Infantil
13. Villarobles | Aldea Comercial
14. Villarobles | Heladería

**PRESENTACION**

## DESCRIPCIÓN PERSONAL

---



Mi nombre es Anuk tengo 26 años, y soy Arquitecta oriunda de la ciudad de Neuquén Capital. Soy una persona proactiva, organizada y responsable. Siempre con gran disposición para la realización de mis labores.

Busco el balance entre la naturaleza y lo tectónico de la obra, crear espacios habitables que cuenten historias y generen diferentes emociones

# HABILIDADES

---



## **SKILLS**

- Buena comunicación.
- Facilidad para comunicarme con otras personas.
- Dominio Computer-Aided Design (CAD).
- Dominio Sketchup.
- Dominio Paquete Office.
- Dominio Adobe.
- Agilidad con los resultados.

## **EXPERIENCE**

- Trabajo Social Consultorio de Diseño (2022)
- Vivienda Unifamiliar en El Chocon (2022)
- Prácticas Profesionales en el Estudio Bogetti Arq. (2023)
- Comisión de Arquitectura y Urbanismo Villarobles (2024-2025)

**PROYECTOS**

## ENTRE MEDIANERAS | VIVIENDA UNIFAMILIAR

---



01. 2019, Proyecto ubicado en calle Entre Ríos, General Roca, Río Negro.



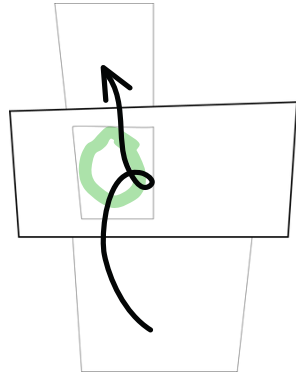

Este proyecto articula a través de un patio interno el programa funcional de una casa y la labor profesional de la madre quien es profesora de música. Viven y habitan el espacio.

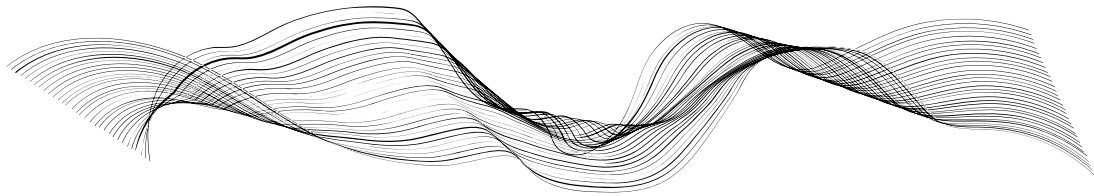
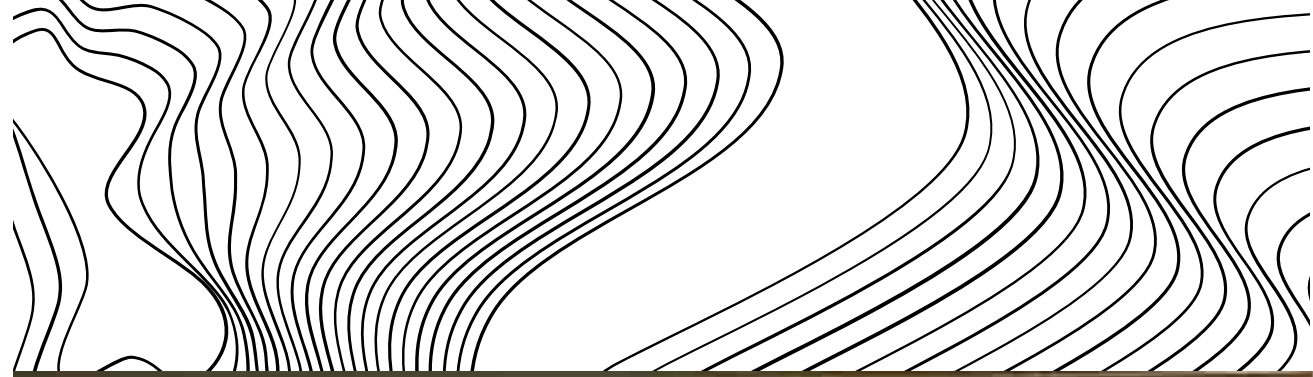

## CENTRO COMUNITARIO

---



02. 2020, Proyecto ubicado entre 9 de Julio y Córdoba, General Roca, Rio Negro.

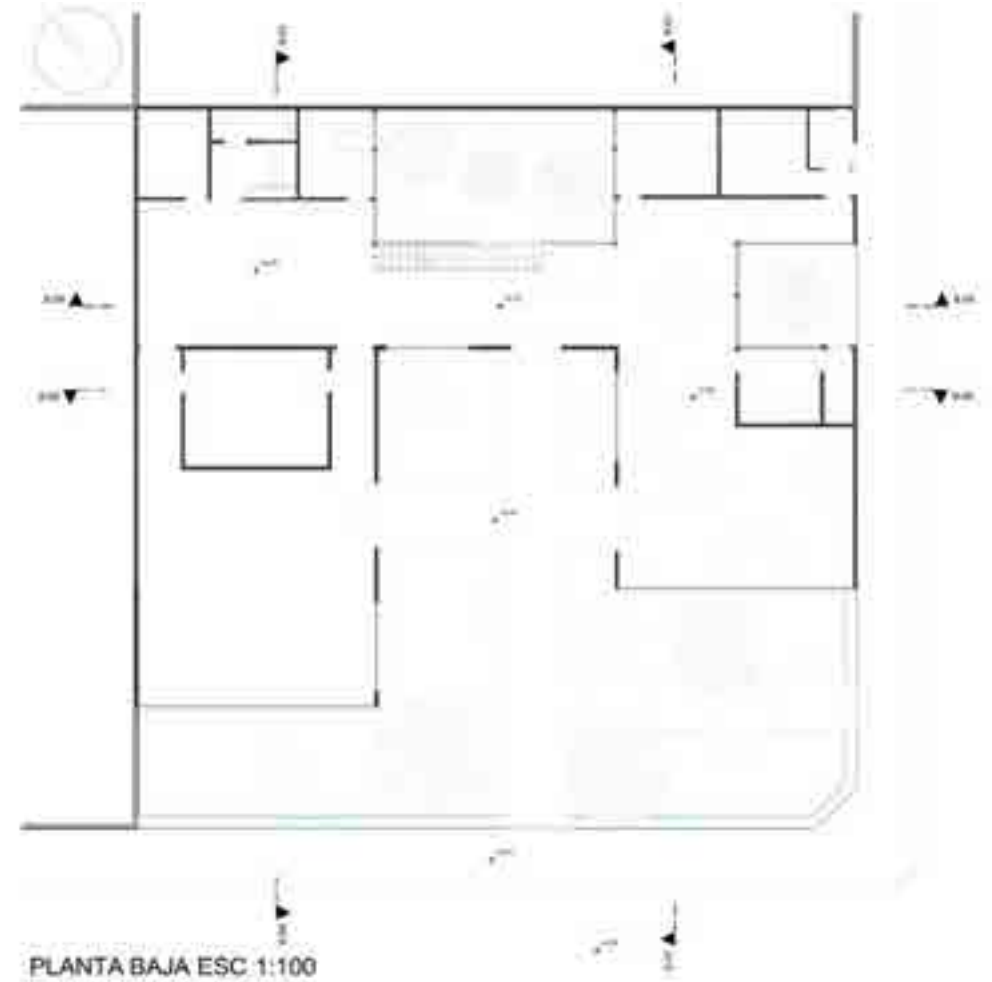

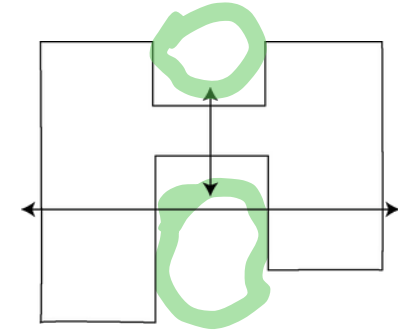
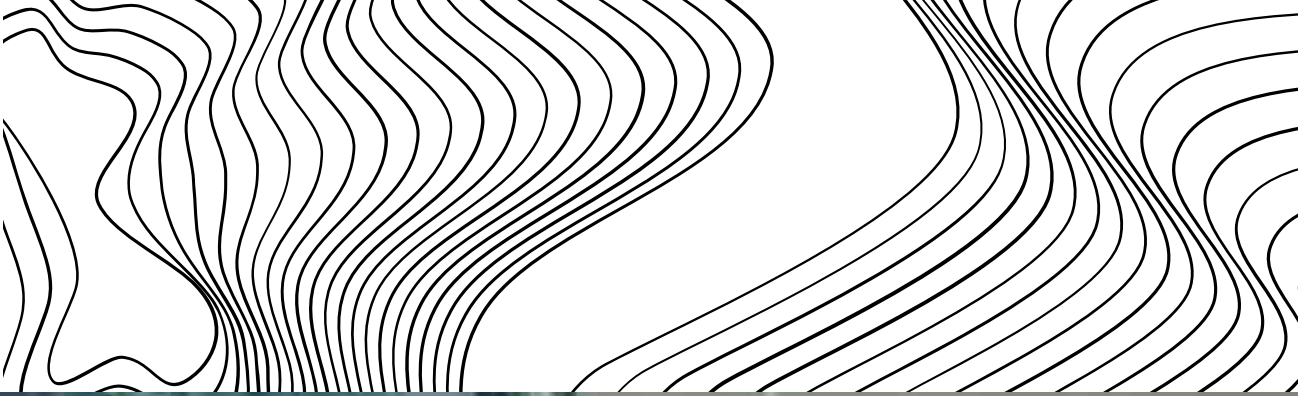

El proyecto como nexo y  
atractor de las conexiones y  
dinámicas urbanas de la ciudad.

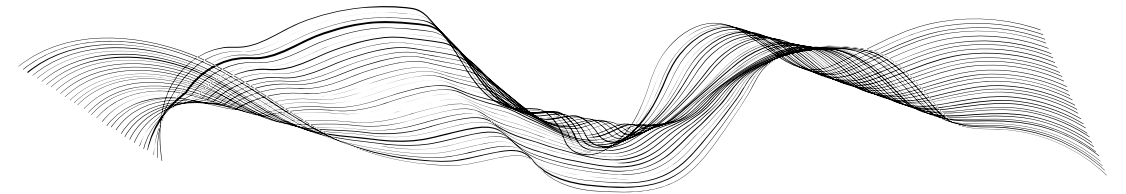

## ENTRE MEDIANERAS | CONJUNTO DE VIVIENDAS COLECTIVAS

---

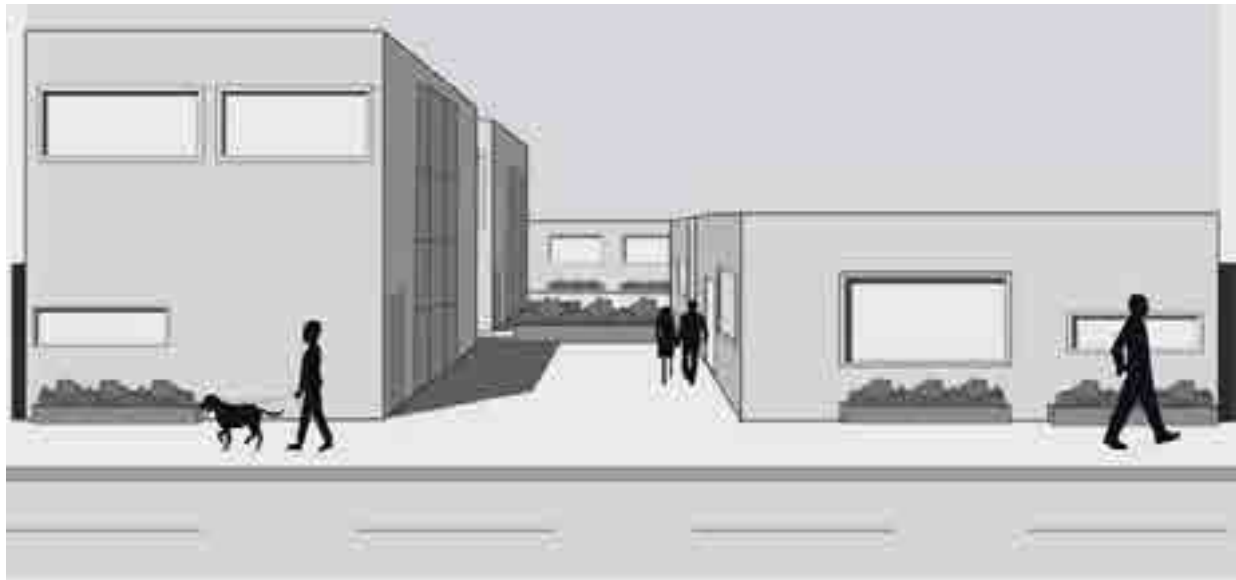

03. 2020, Proyecto ubicado en la calle Isidro Lobro 516, General Roca, Rio Negro.

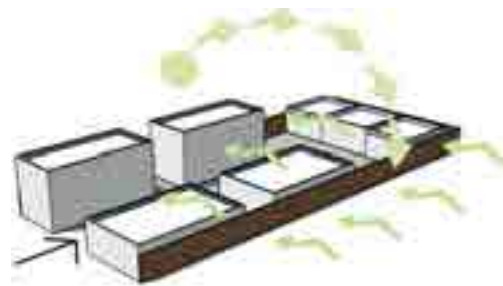

Siete células en armonía y fluidez cuidando la privacidad de cada usuario y relacionándolos con el entorno.

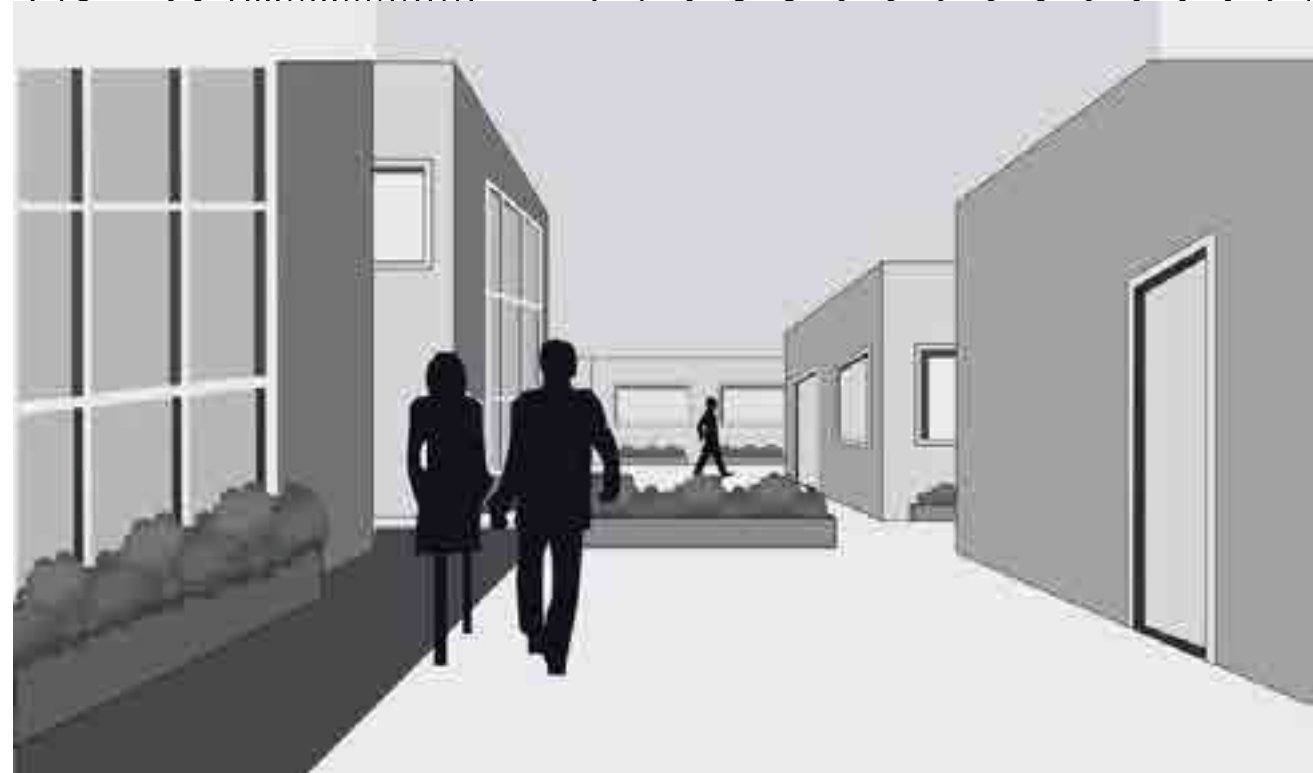
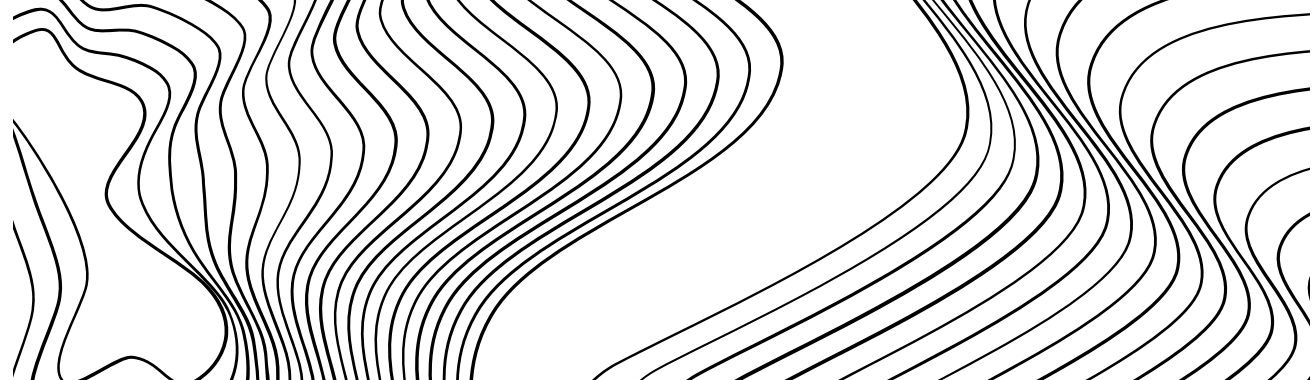
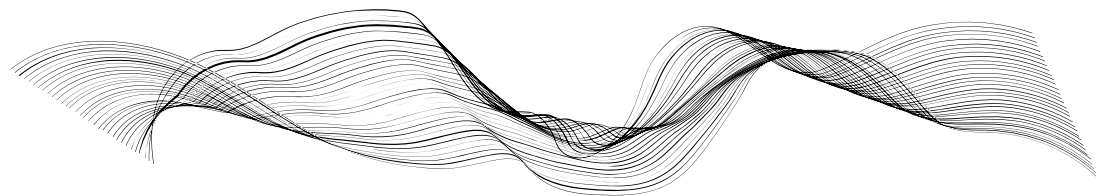

## AMPLIACIÓN MUSEO HISTÓRICO LORENZO VINTTER

---

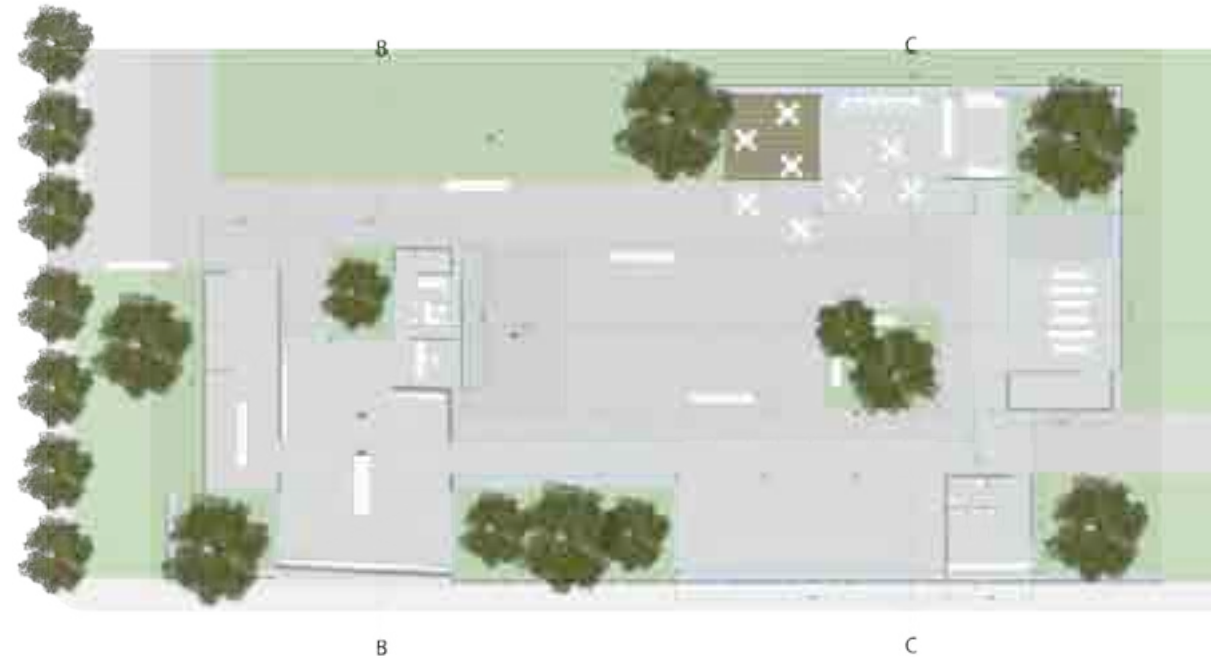

04. 2021, Proyecto ubicado en Plaza Patronato, Coronel Rodhe, Buenos Aires 1442, General Roca, Rio Negro.

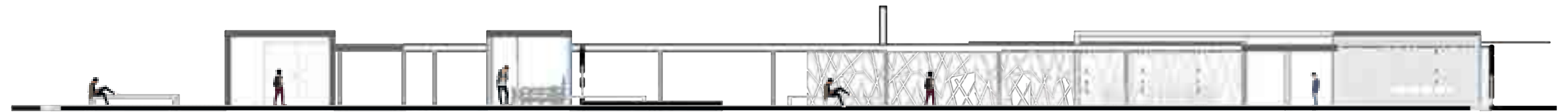

CORTE LONGITUDINAL A-A ESC 1:100

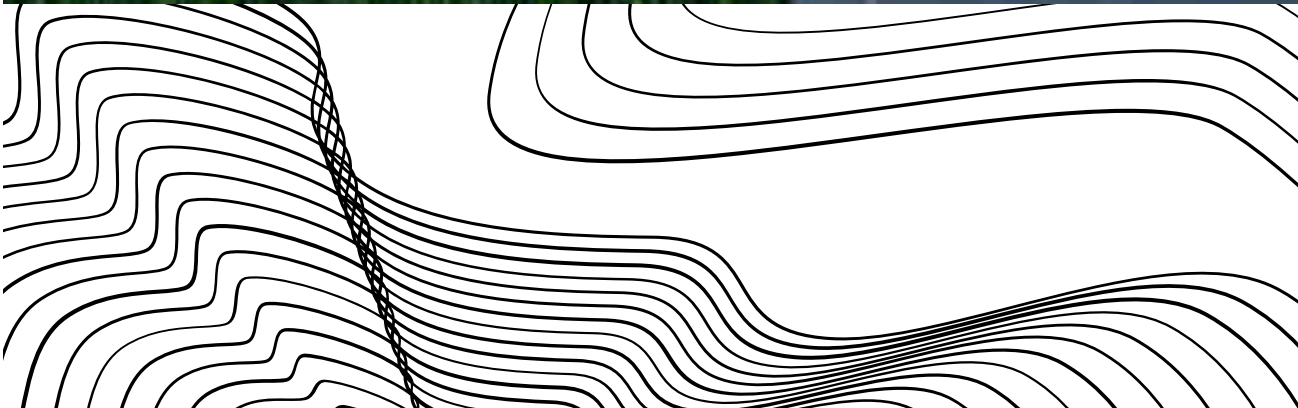
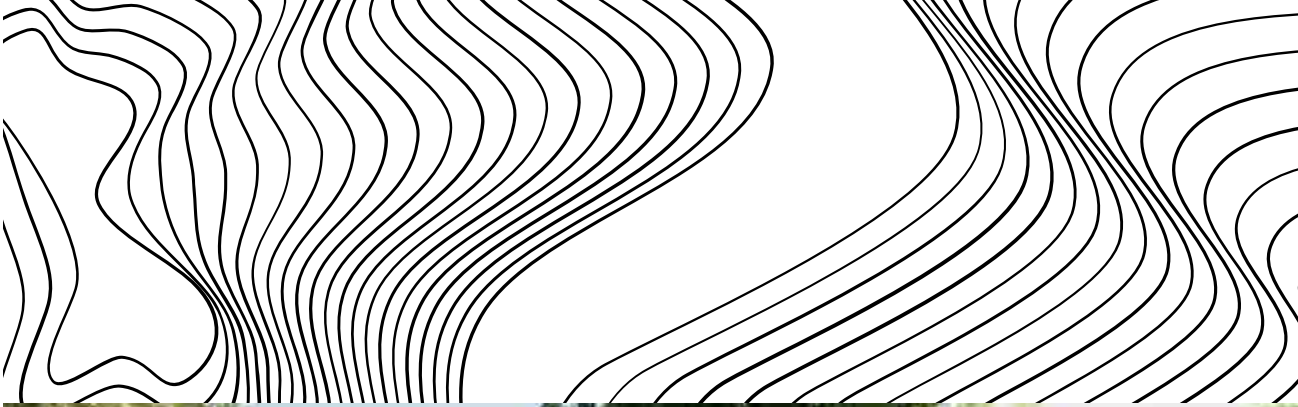

Conectar los ciudadanos a  
través de la historia  
restaurando el museo  
entendiendo el concepto de  
espacio público.

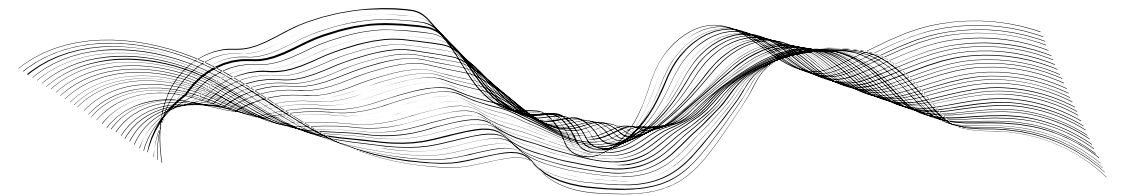

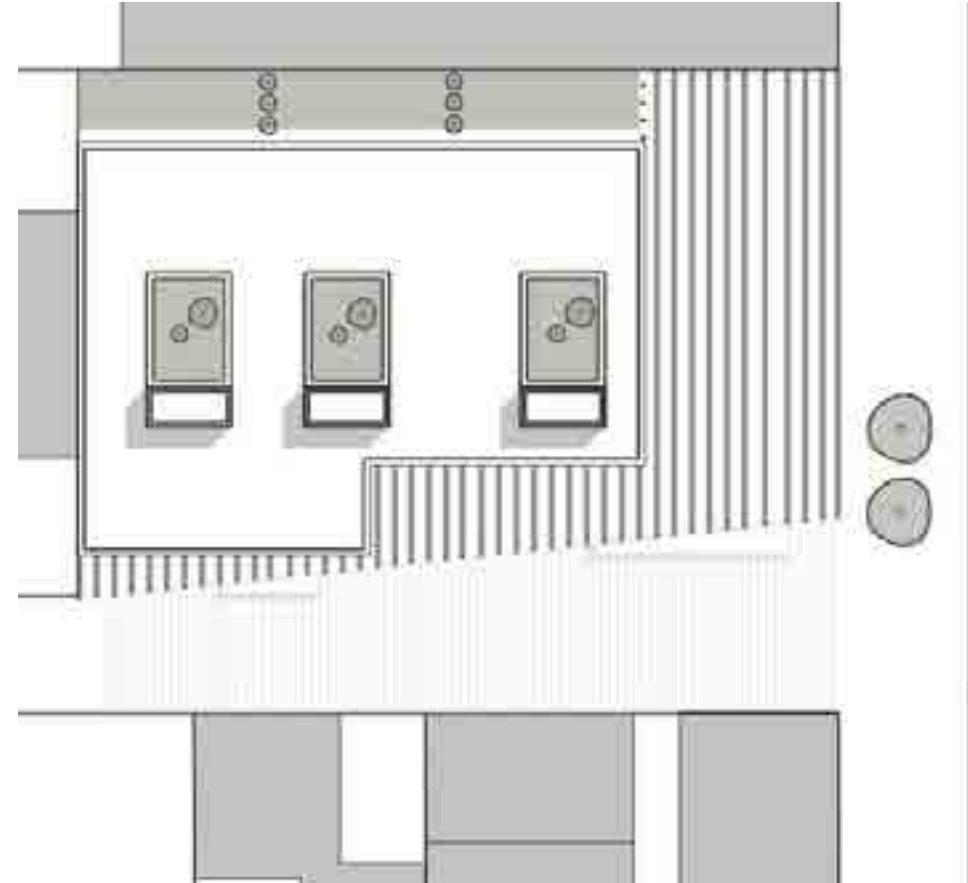

05. 2021, Proyecto ubicado en Pasaje O'Higgins, General Roca, Rio Negro

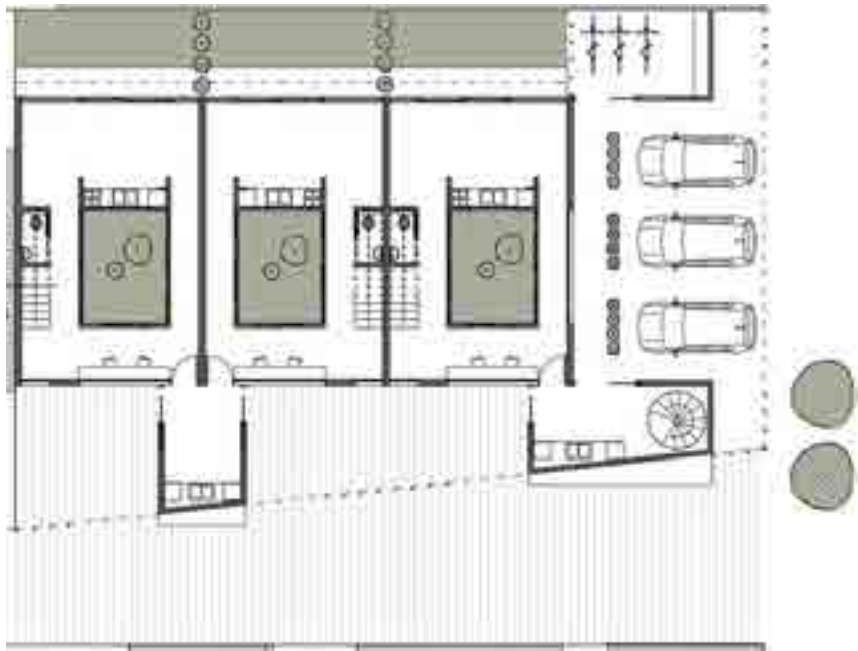

PLANTA BAJA

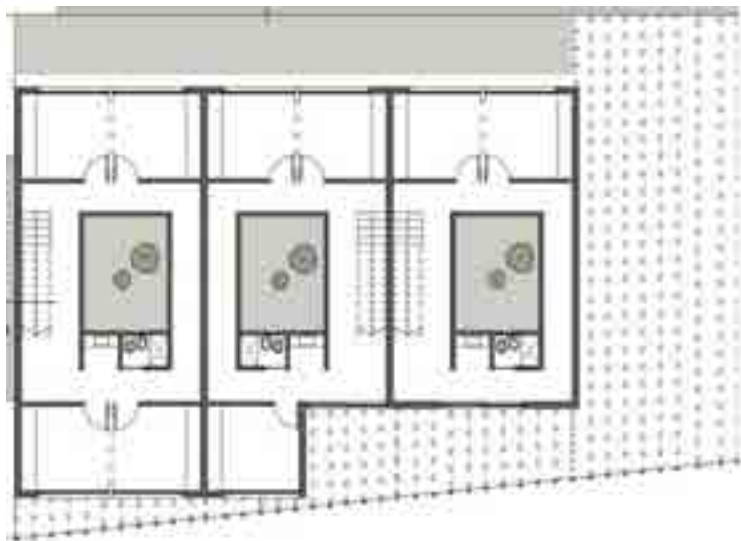

PLANTA ALTA



CORTE A-A LONGITUDINAL ESC 1:50



CORTE B-B TRANSVERSAL ESC 1:50



ALZADA SUR ESC 1:50

Con la ausencia de un pulmón verde el proyecto se alza con el fin de convertirse en una gran peatonal donde los usuarios se reúnan y compartan actividades.

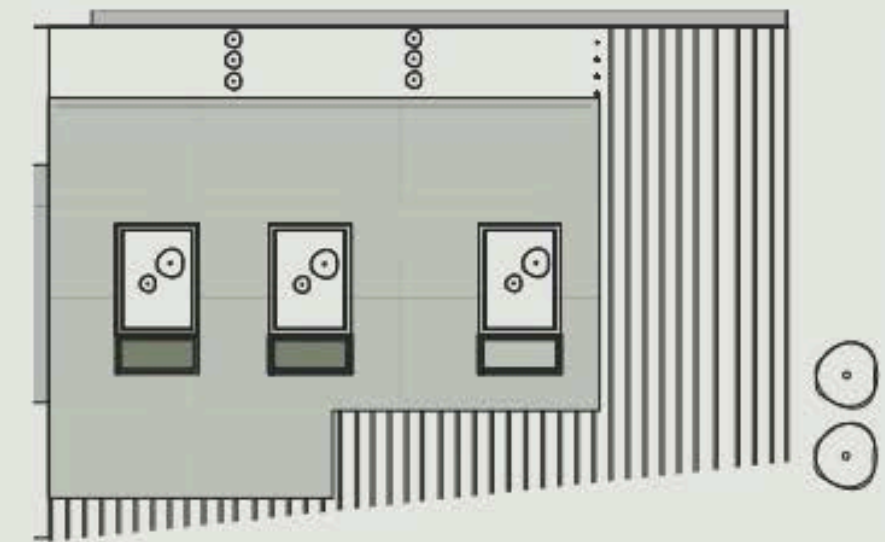
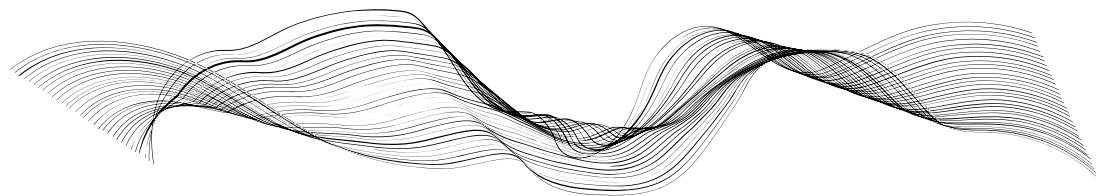

LLENOS Y VACÍOS

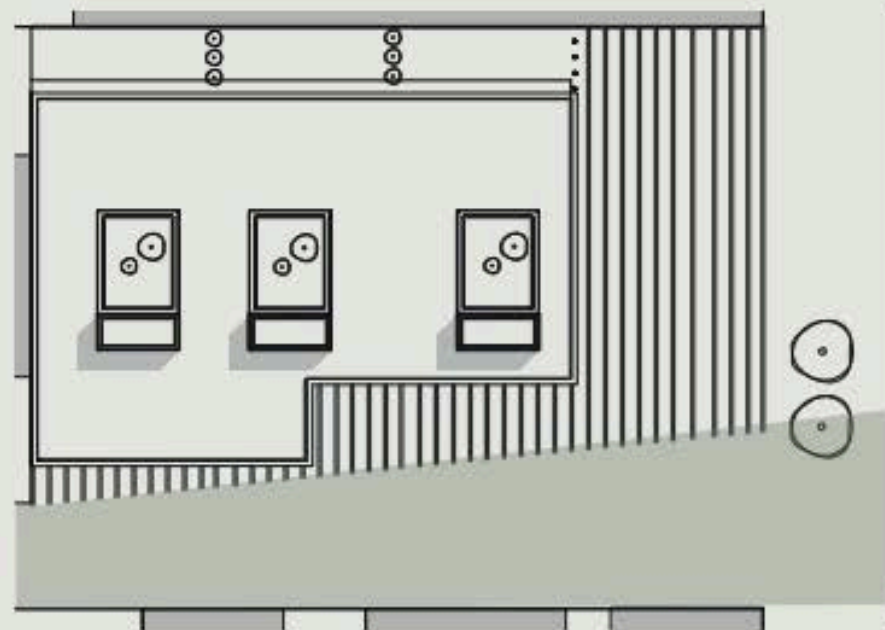

SE ABRE A LA FERIA MAIPÚ

## CASA POR PISO | RESIDENCIA ESTUDIANTIL

---



06. 2021, Proyecto ubicado en calle Estados Unidos 750,  
General Roca, Rio Negro

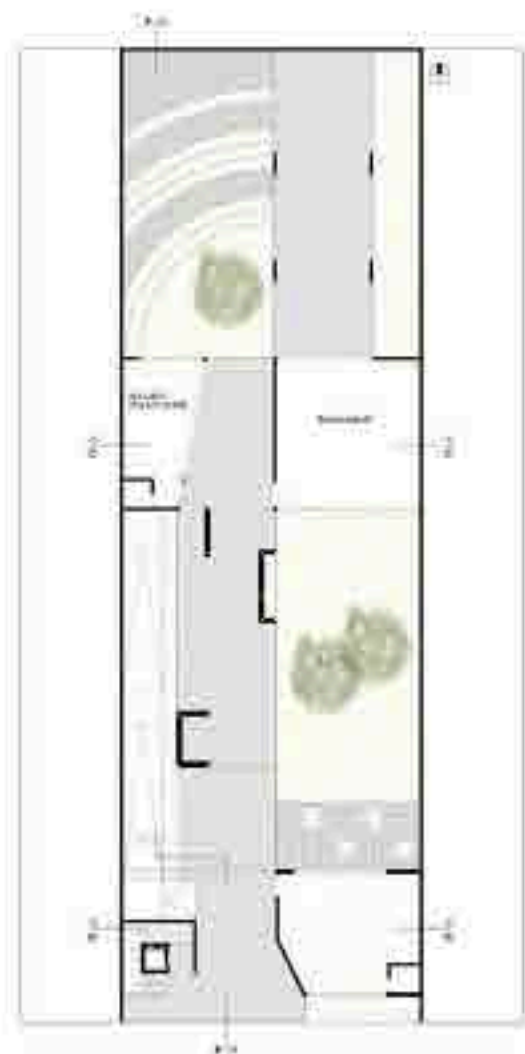

DETAILED VIEW

PLANTA BASE - ESC. 1/125



FORNER RISO - ESC. 1/125

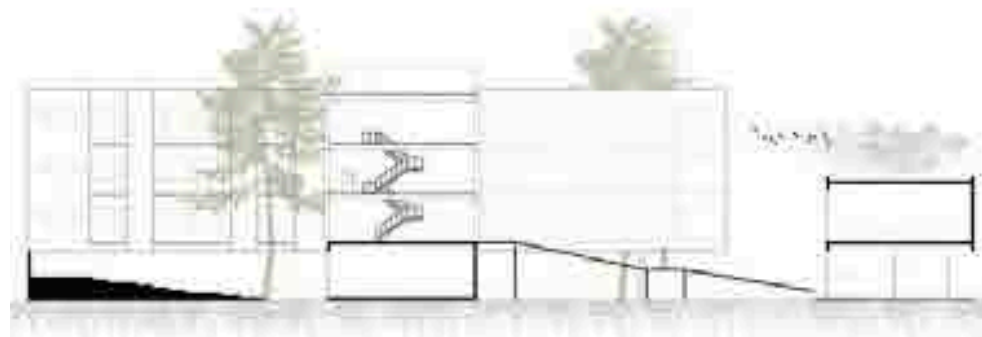

CORTE AA - ESC. 1/125



CORTE BB - ESC. 1/125



CORTE DD - ESC. 1/125



DETALLE CONSTRUCTIVO T  
ESC. 1/20





El proyecto surge a partir del concepto “casa por piso” donde al cohabitar con otros generamos nuevos lugares con diferentes sensaciones.

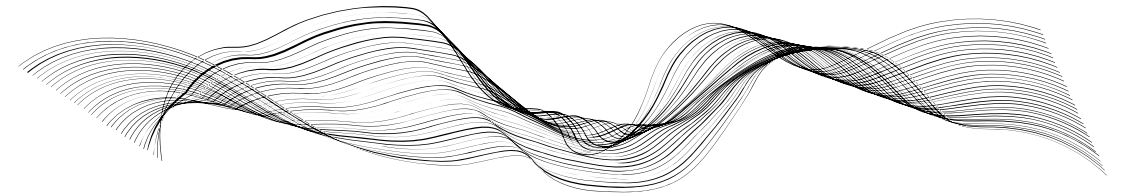

## CASA PATIO | VIVIENDA UNIFAMILIAR

---



07. 2021, Proyecto ubicado en esquina entre calles Estados Unidos y Córdoba, General Roca, Rio Negro

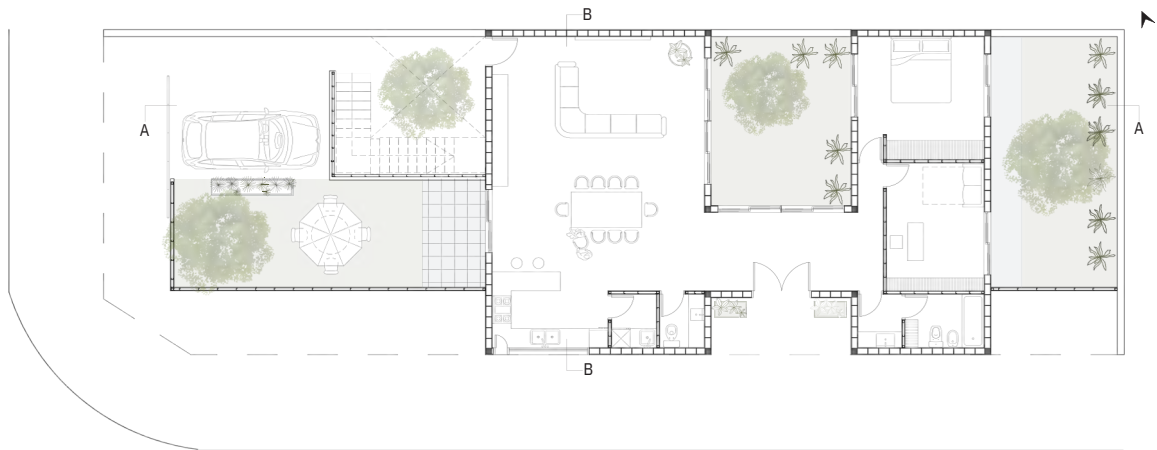

PLANTA BAJA ESC 1:75

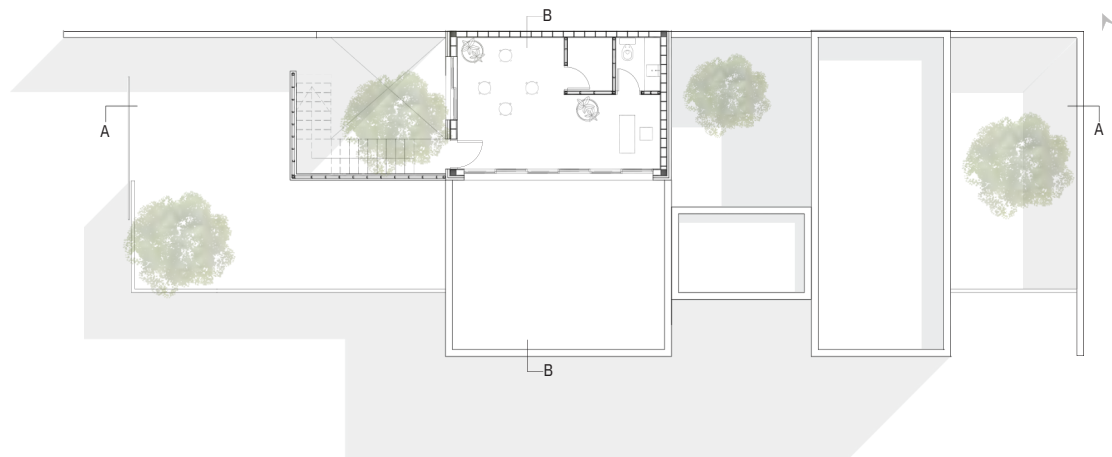

PLANTA ALTA ESC 1:75



CORTE LONGITUDINAL A-A ESC 1:75



FACHADA SUR ESC 1:75

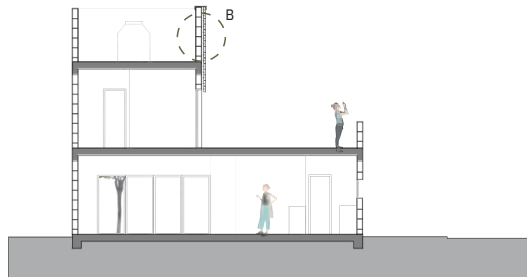

CORTE TRANSVERSAL B-B ESC 1:75



FACHADA OESTE ESC 1:75

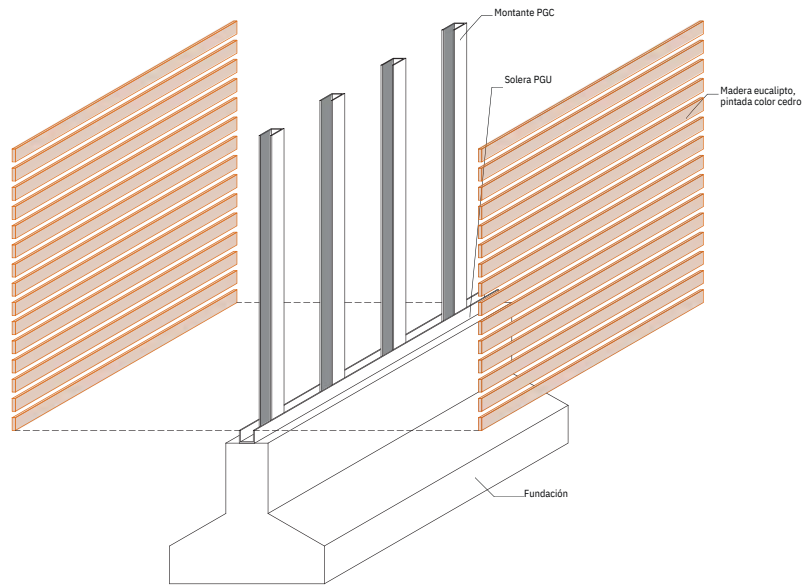

DETALLE A ESC 1:20

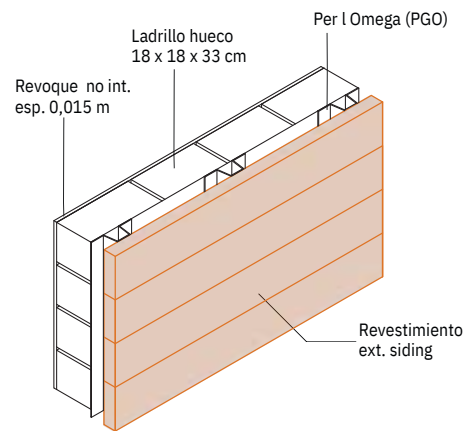

DETALLE B ESC 1:20

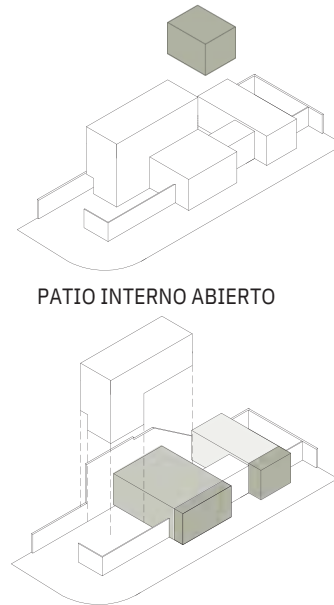

PATIO INTERNO ABIERTO

■ PRIVADO ■ PUBLICO ■ SERVICIOS

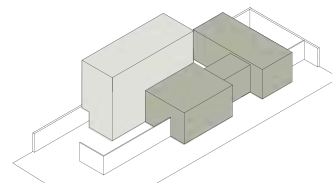

■ MUSICA ■ VIDA

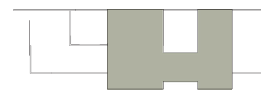

LLENOS Y VACIOS



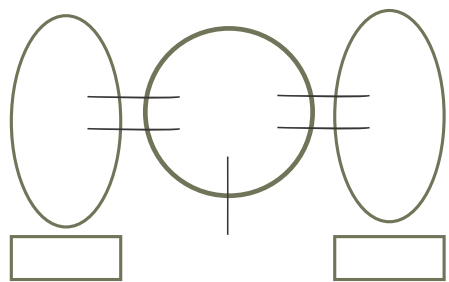

Una vivienda en esquina, que a través de la operación de vaciado que permite el ingreso de la luz y ventilación a los ambientes de la misma, y también una relación fluida y flexible entre los espacios.

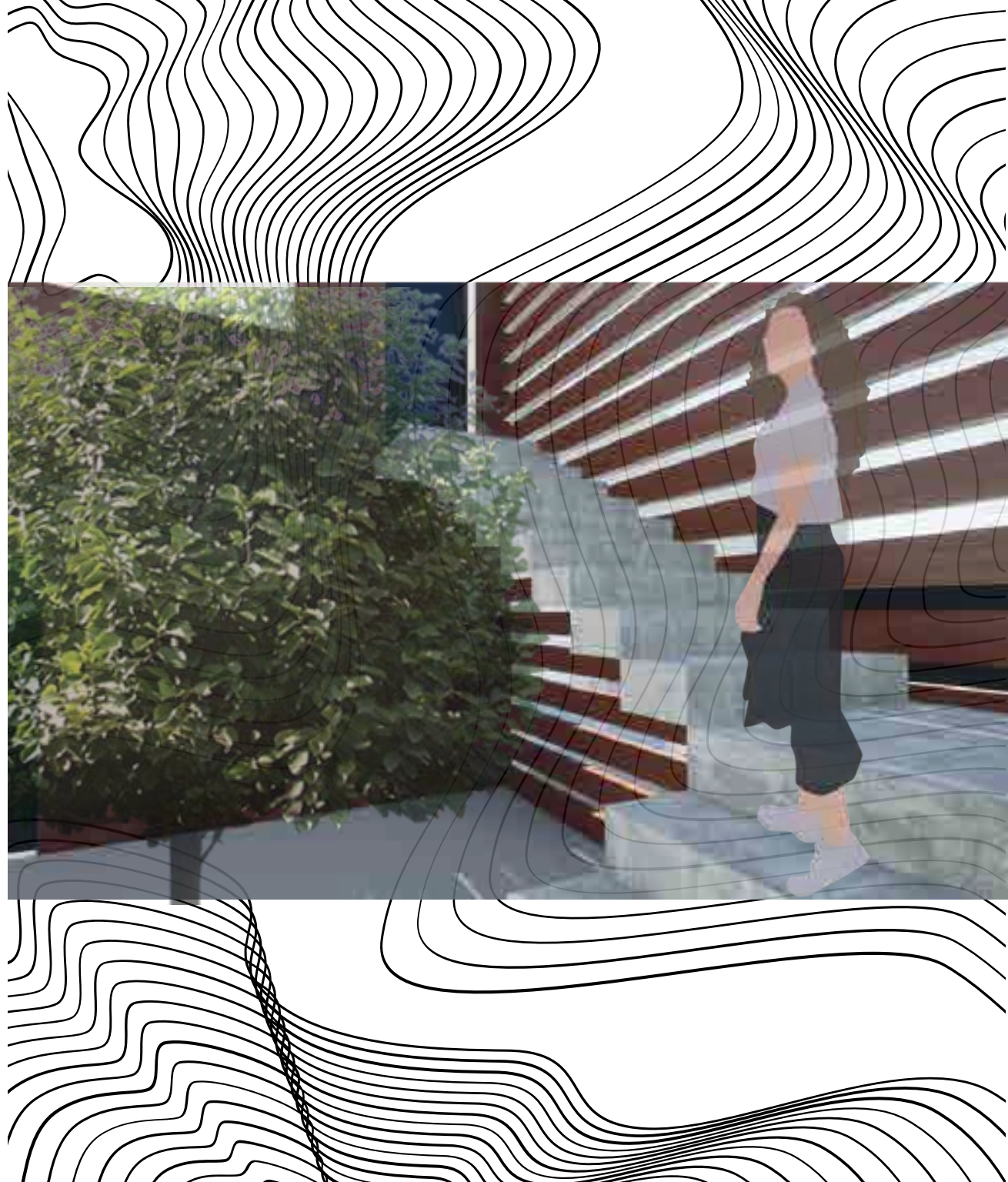
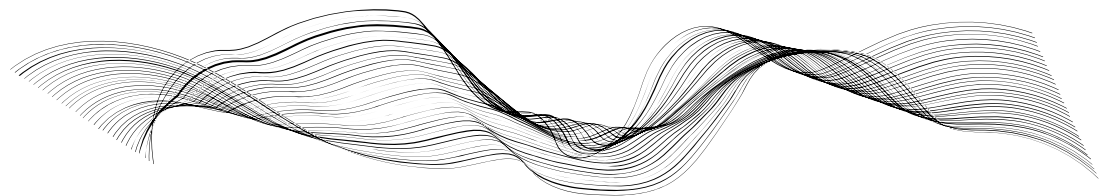

## CENTRO DE ESTETICA GENERAL Y CIRUGIA AMBULATORIA

---

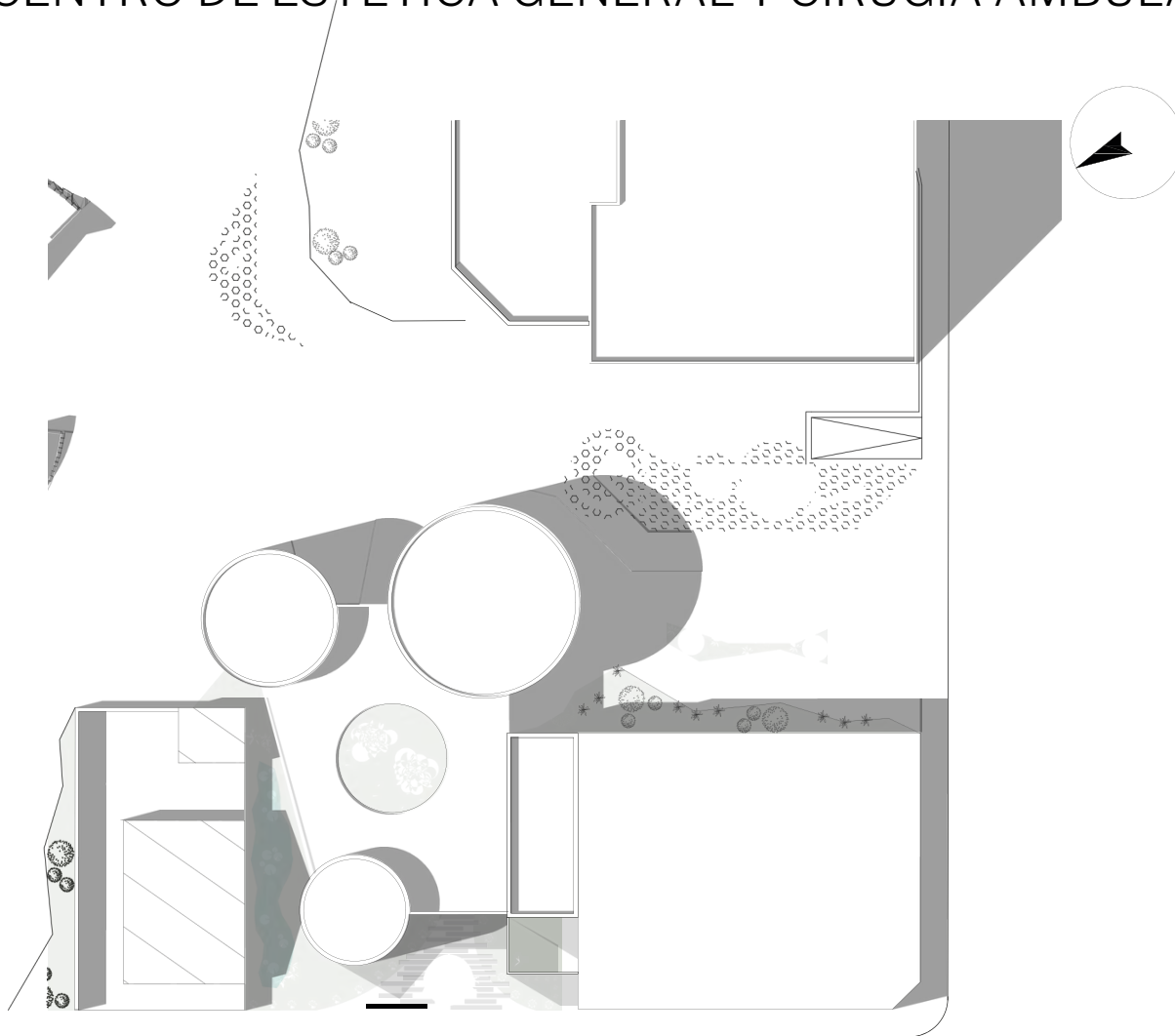

A partir de entender los límites propios del terreno, y acomodándose al mismo, la propuesta busca romper con el perfil urbano residencial, y a su vez logra independizar los accesos en sintonía.

El volumen emerge contrastando la arquitectura residencial existente, reconociendo sus límites. Desde la mitad de manzana se abre e invita, tanto desde el interior como desde la calle, al usuario como continuidad del solado de la vereda.

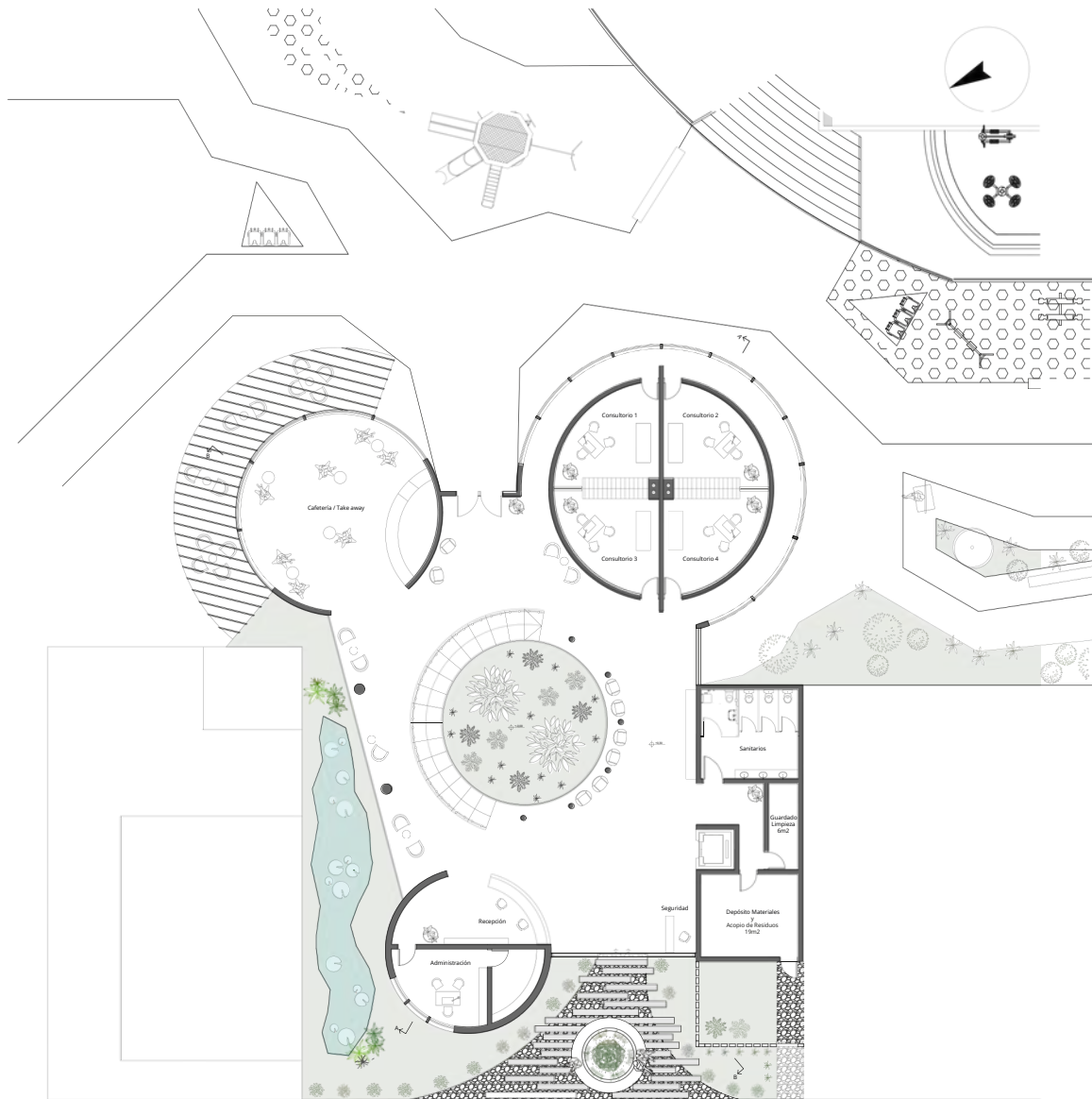

PLANTA BAJA ESC 1:100

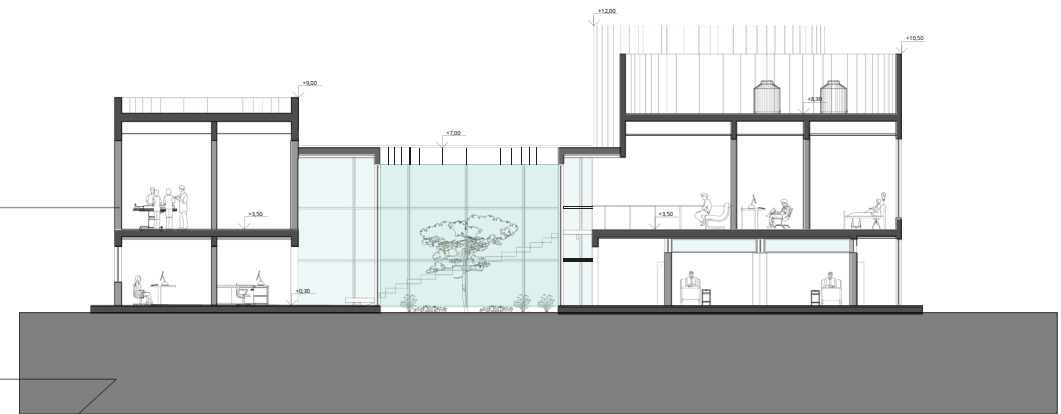

CORTE A-A ESC 1:100

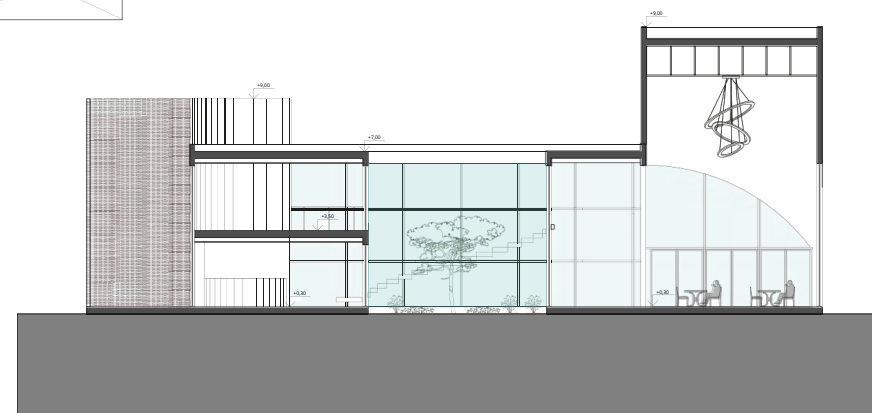

CORTE B-B ESC 1:100

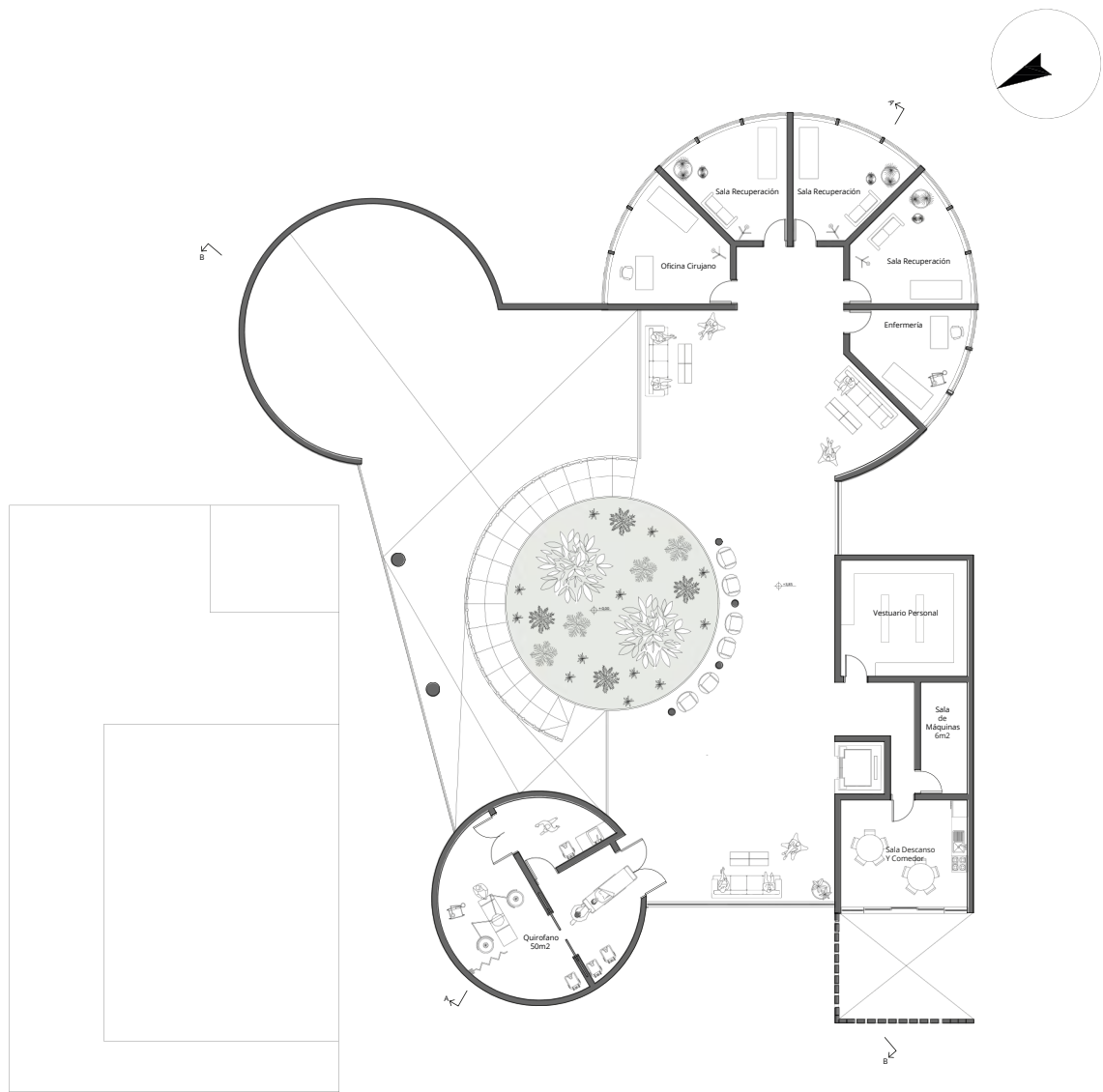

PLANTA ALTA ESC 1:100

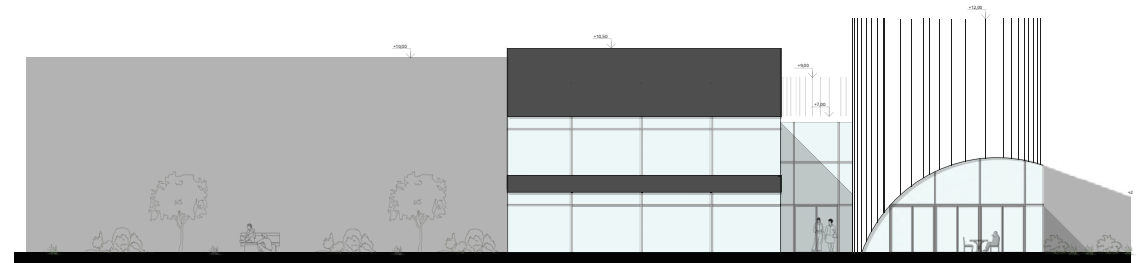

VISTA OESTE ESC 1:100

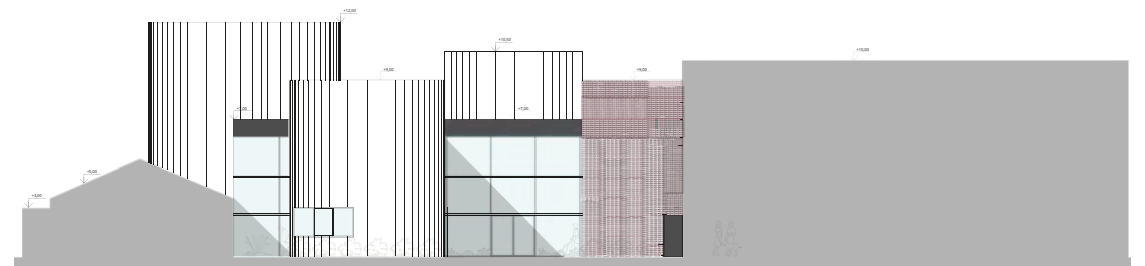

VISTA ESTE ESC 1:100

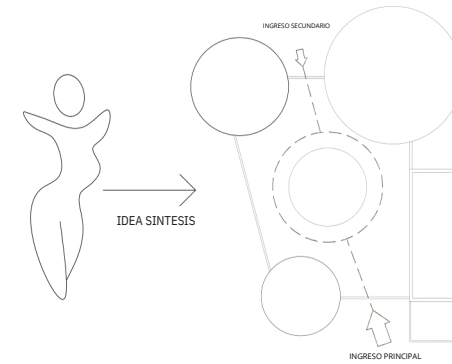
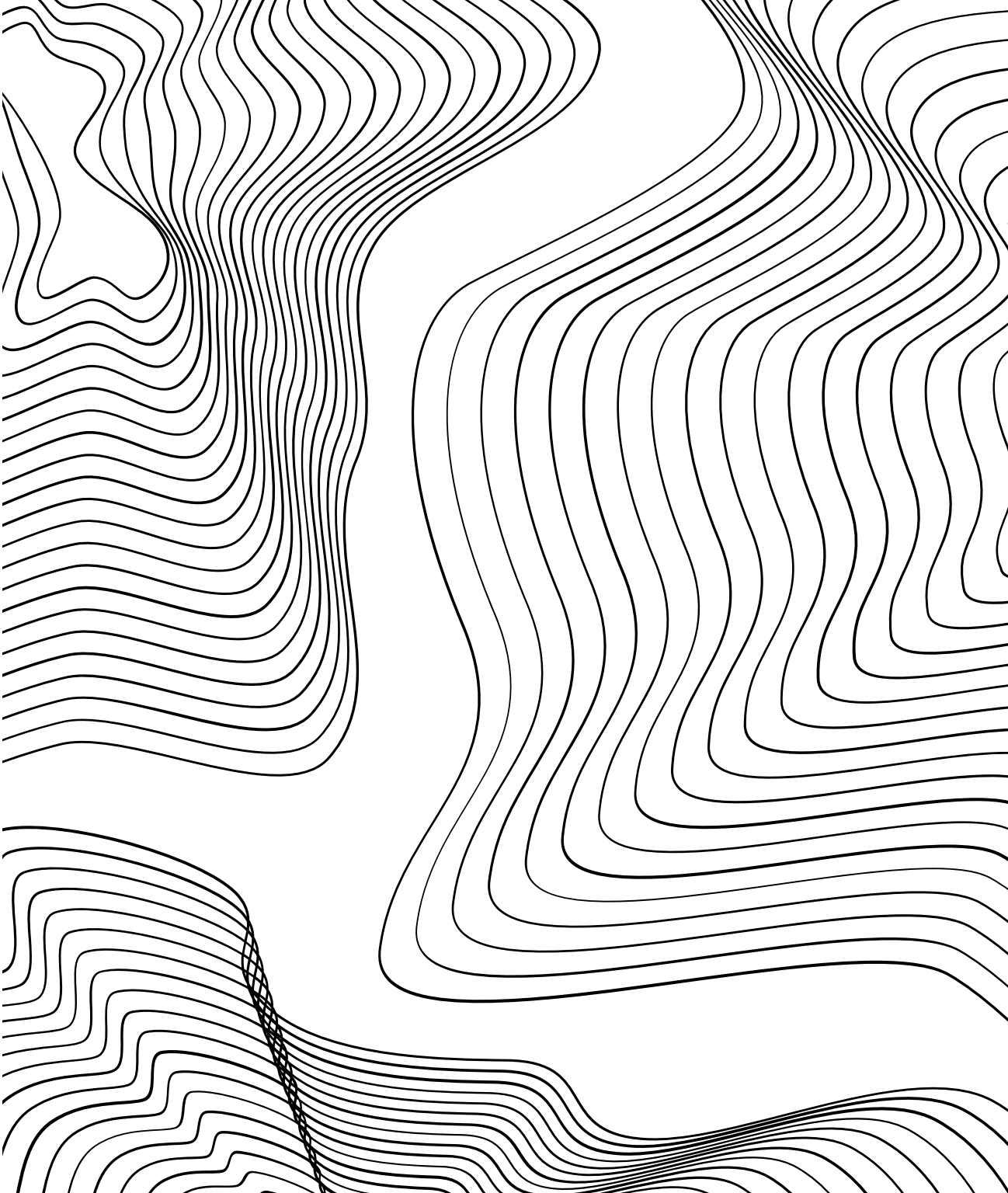

Brindar un espacio donde el usuario se sienta a gusto y seguro, con posibilidades de volver a futuro.

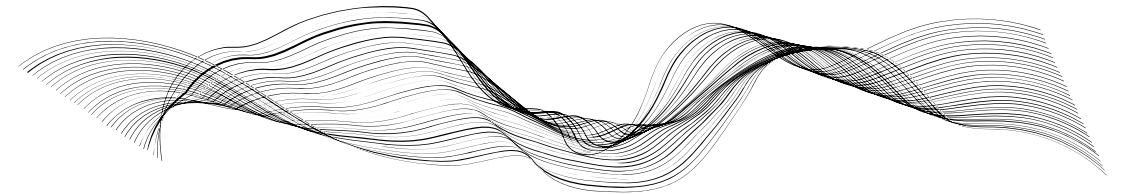

# ENTRE MUNDOS | VIVIENDA EN ALTURA



VISTA CALLE AVENIDA ROCA ESC 1:100

09. 2022, Proyecto ubicado en General Roca, Rio Negro.

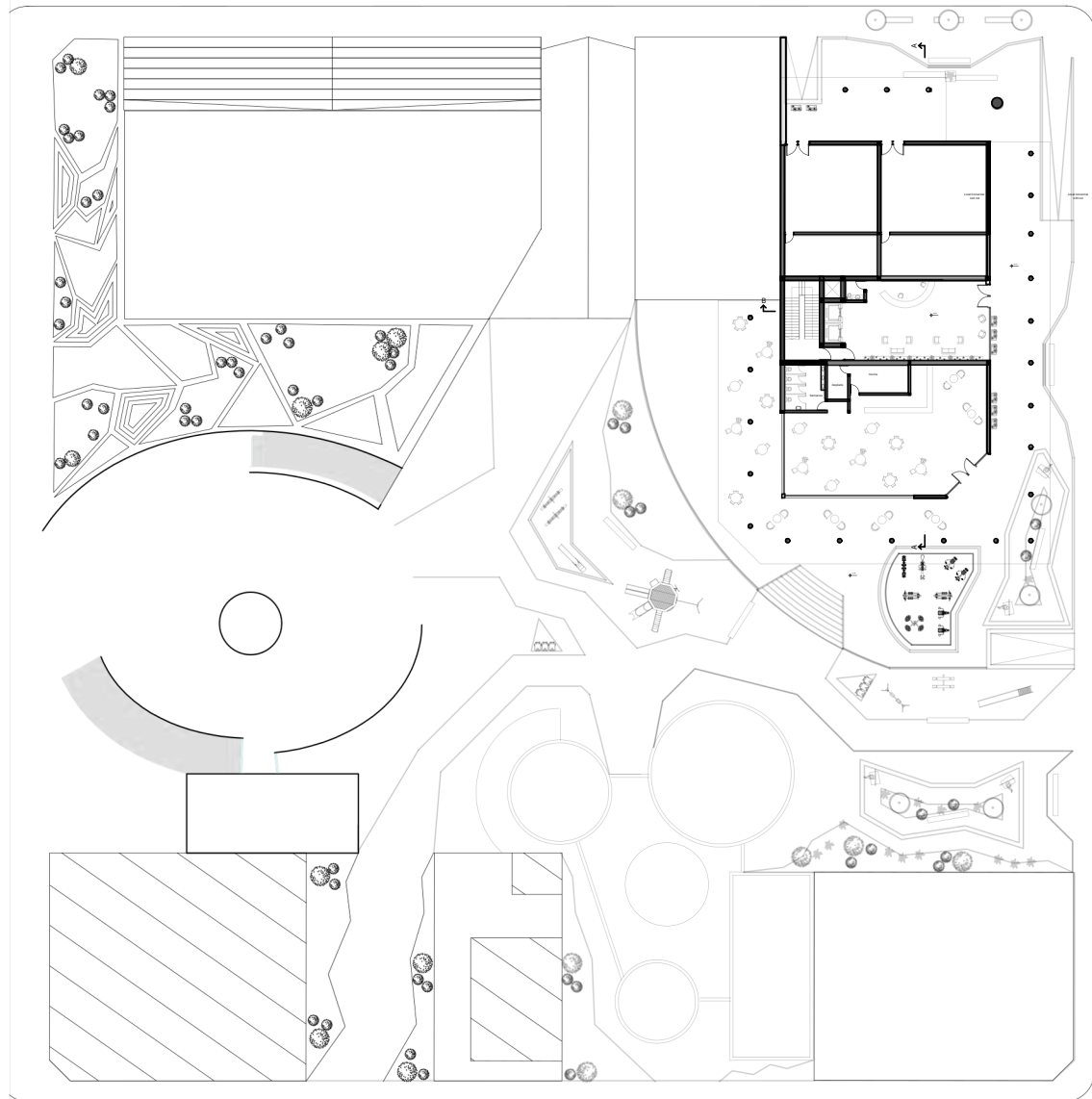

PLANTA BAJA ESC 1:100

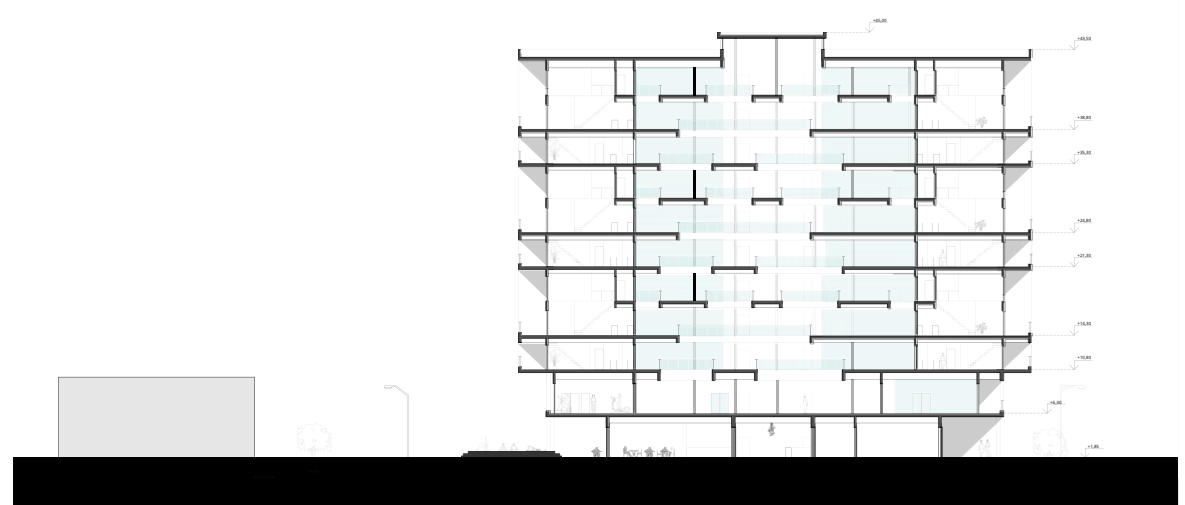

CORTE A-A LONGITUDINAL ESC 1:100

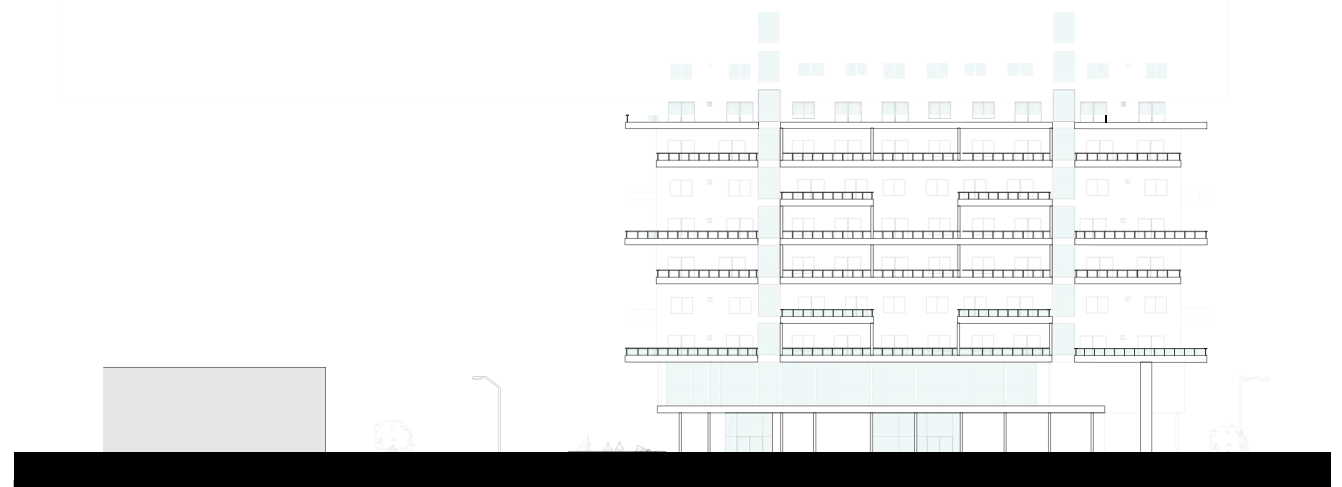

VISTA LATERAL ESC 1:100

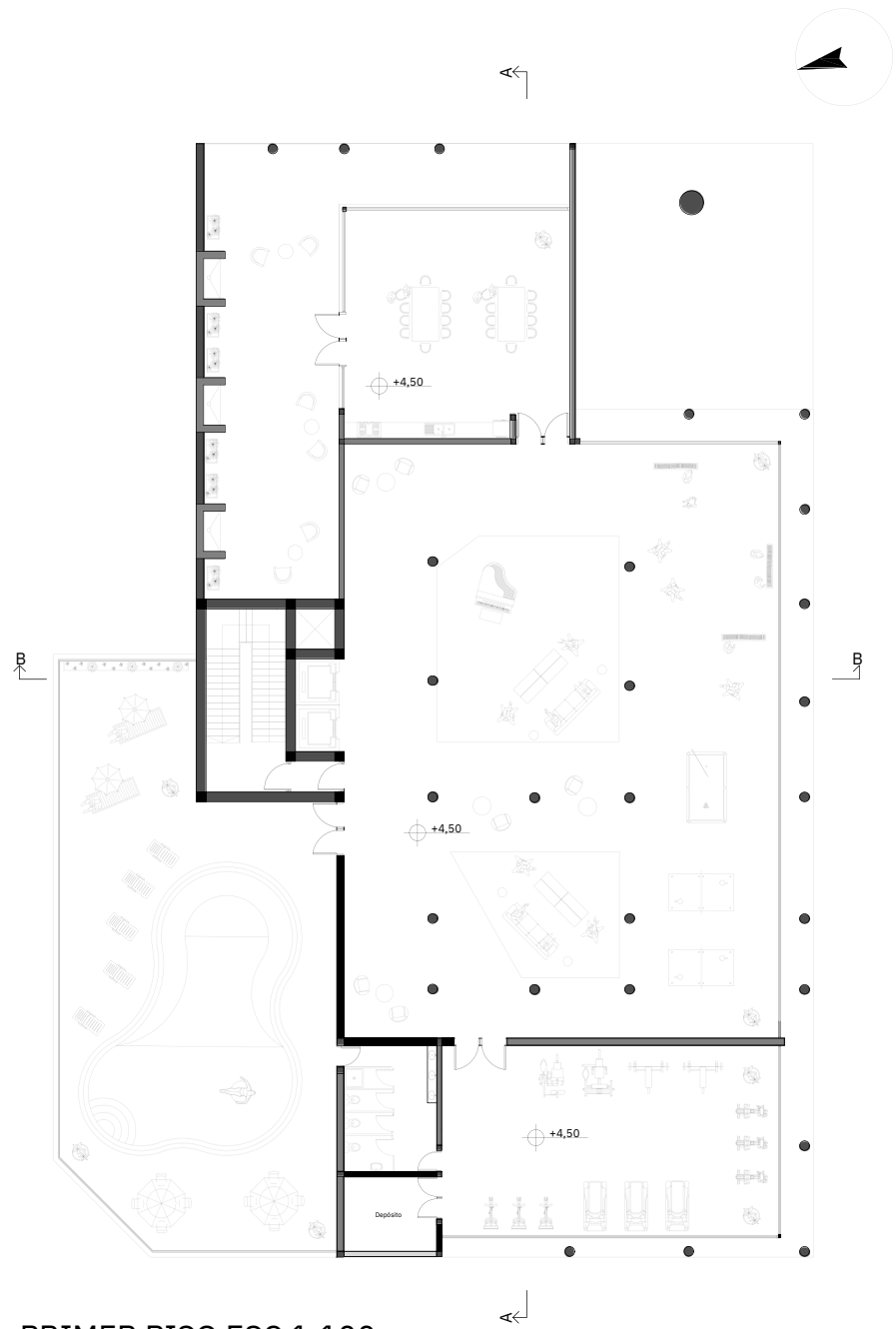

PRIMER PISO ESC 1:100

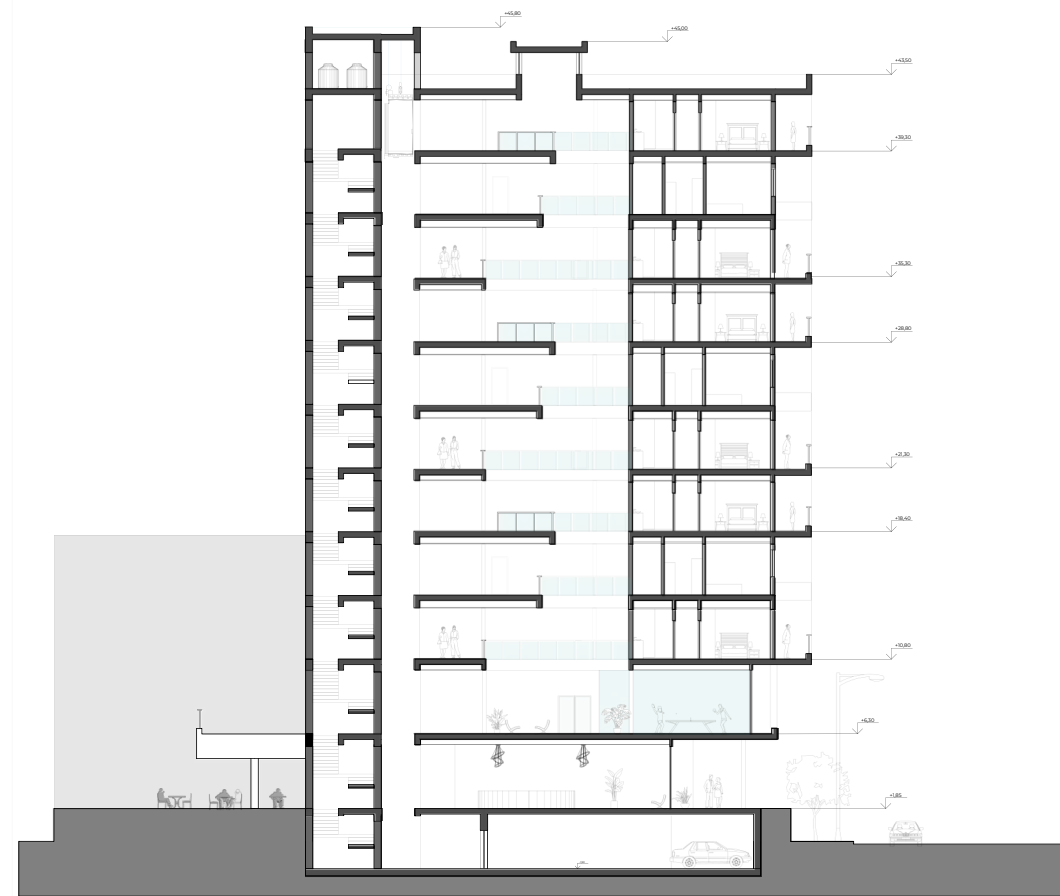

La propuesta busca incorporar una configuración en su geometría que contempla dos mundos, el residencial y el urbano.

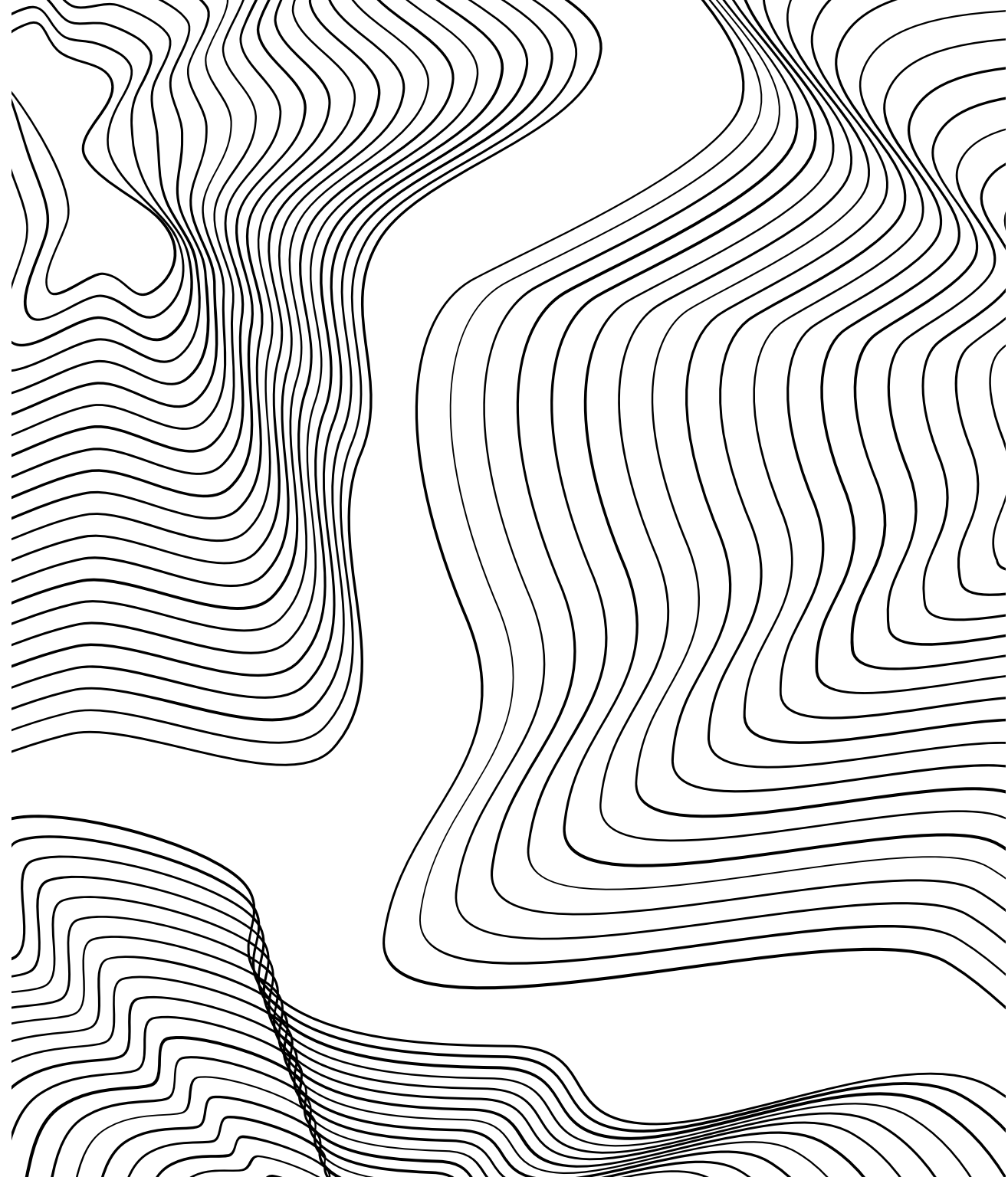
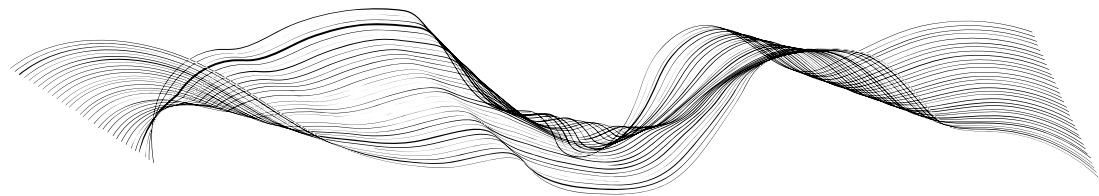

## CULTIVANDO LA CONEXION ENTRE TIEMPOS | PABELLON ITALIA AUDIOVISUAL

---



11. 2023, Proyecto ubicado en San Carlos de Bariloche, Rio Negro.

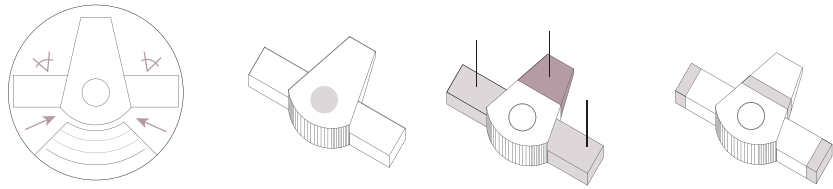
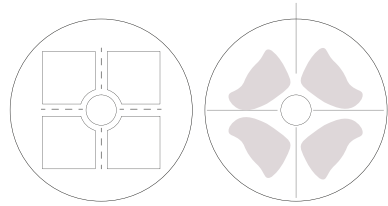

“ITALIA, LA VENTANA DE LA PRODUCCIÓN AUDIOVISUAL DE LA PATAGONIA COMO IDENTIDAD CULTURAL”

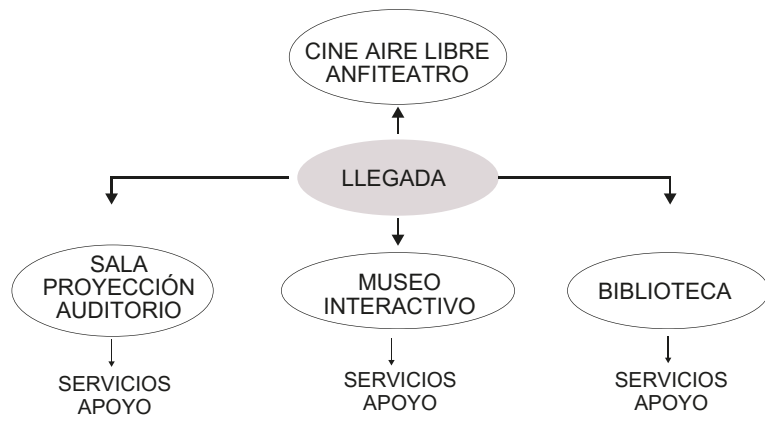

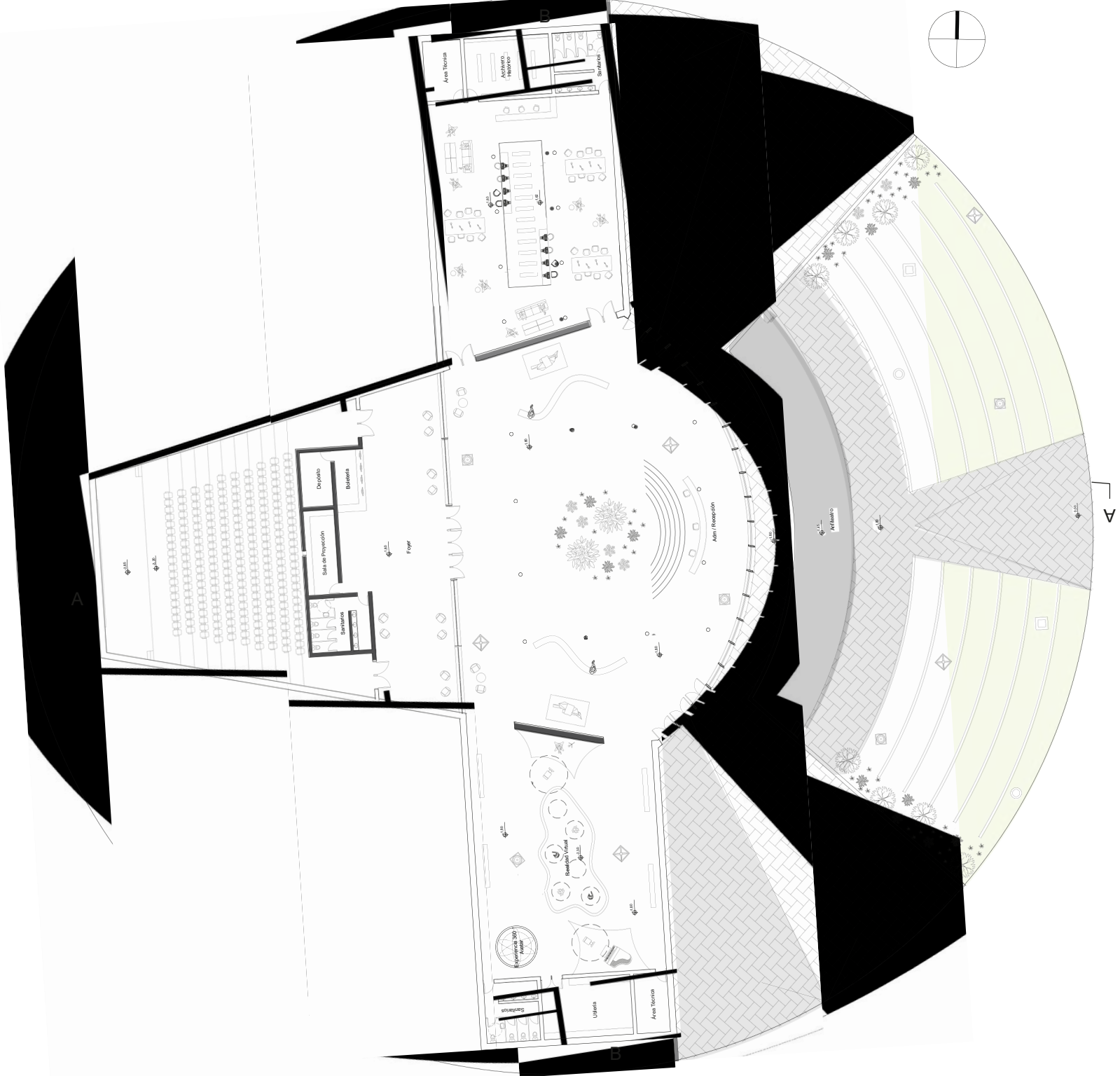

A

V

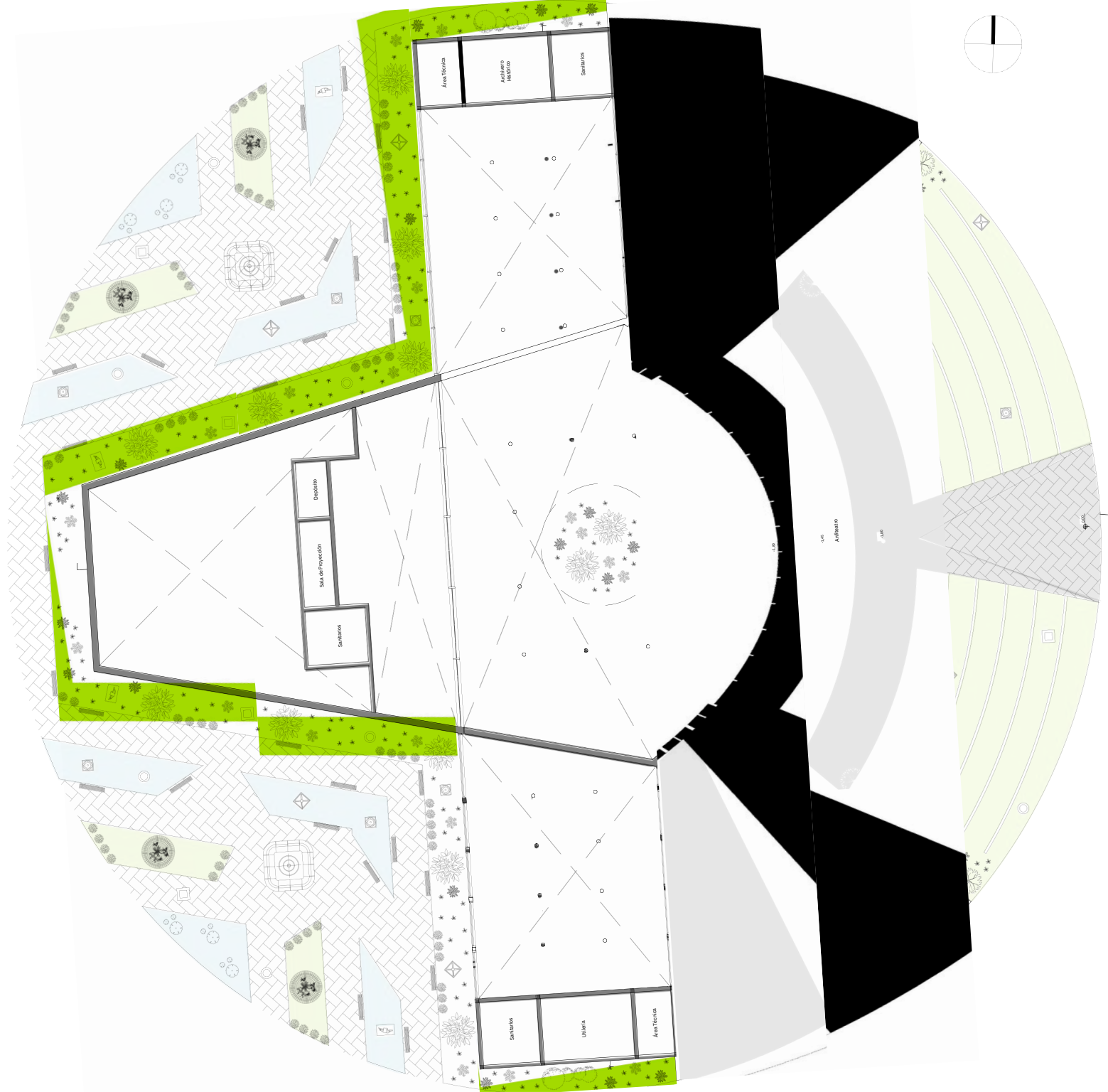

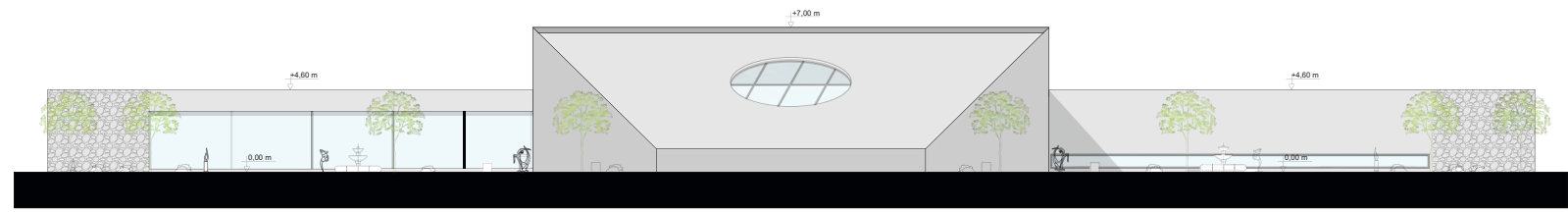
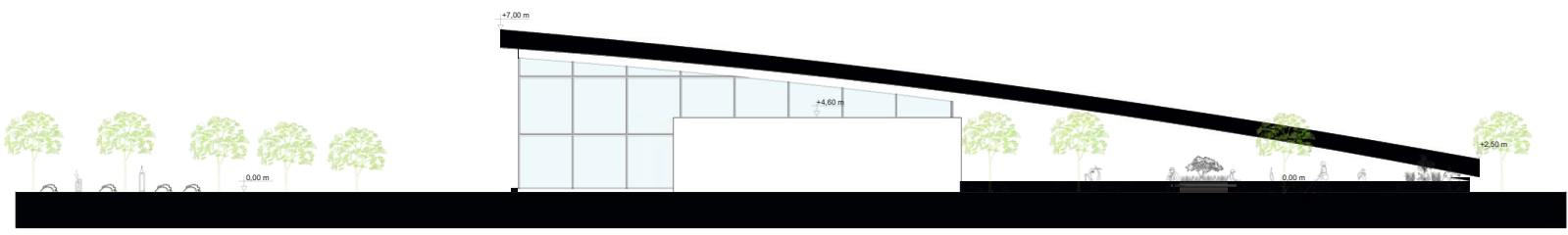
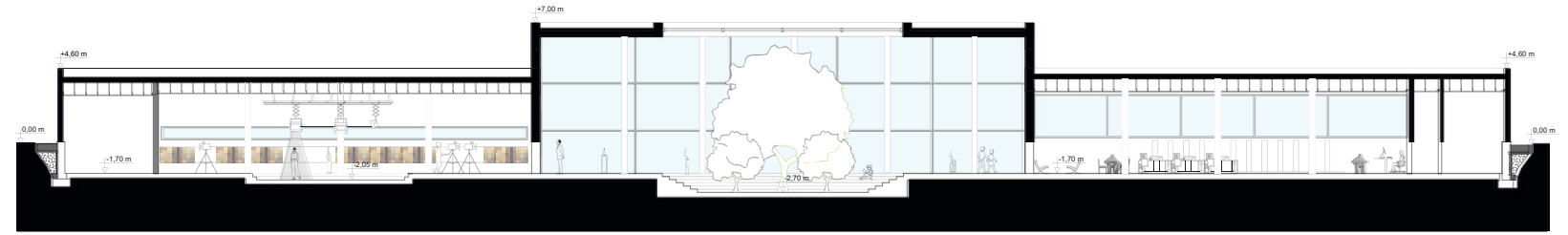
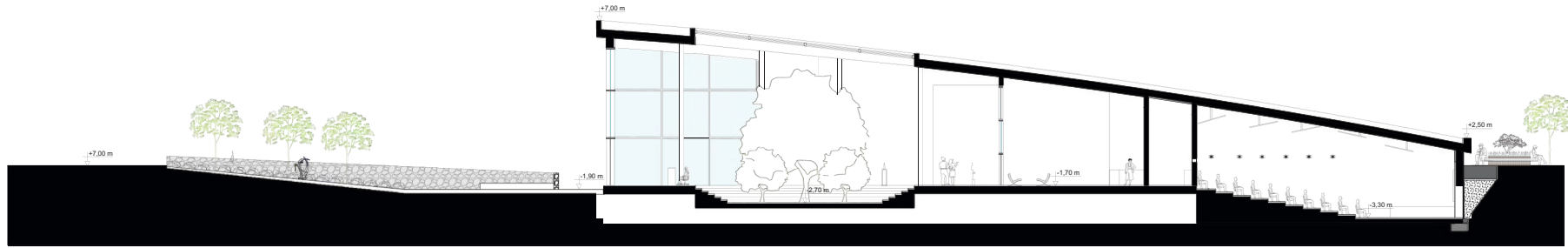

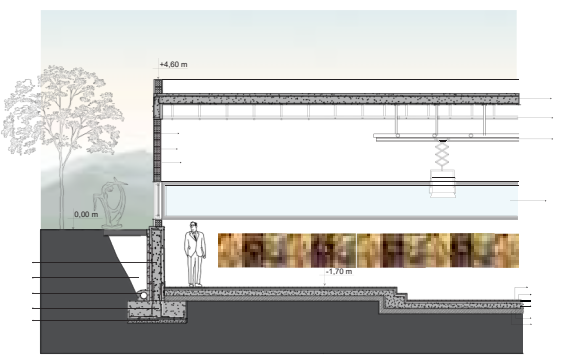
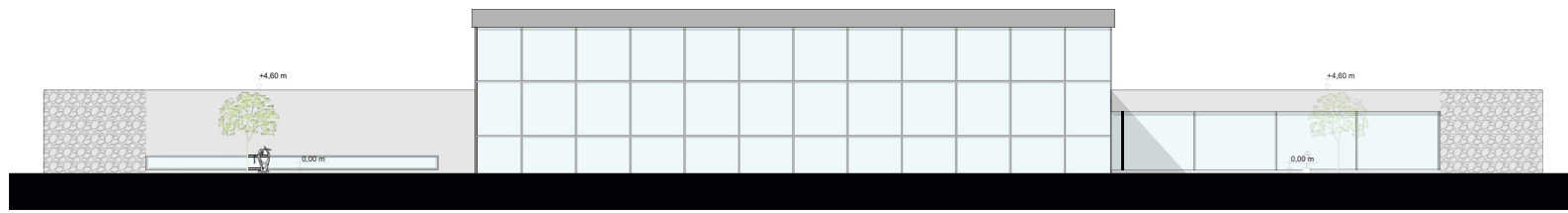
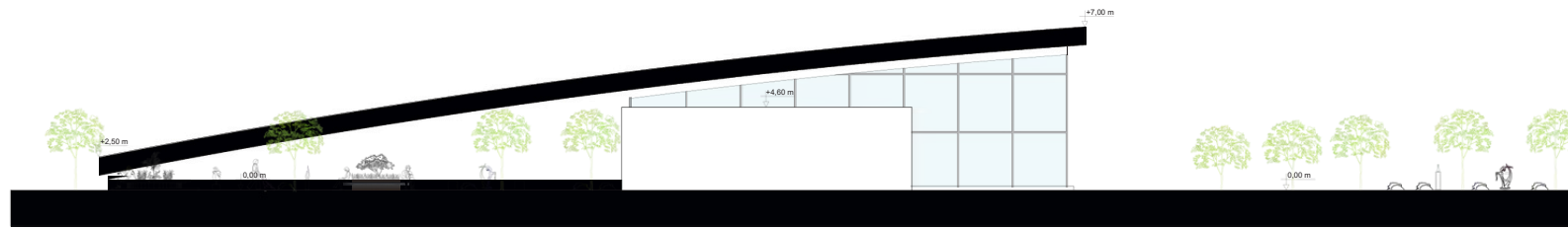

La influencia del italianismo como padre del cine argentino. Integrado en un contexto de jardines, el proyecto busca presentar a los visitantes la historia e innovaciones en el cine Argentino desde sus comienzos hasta la actualidad.

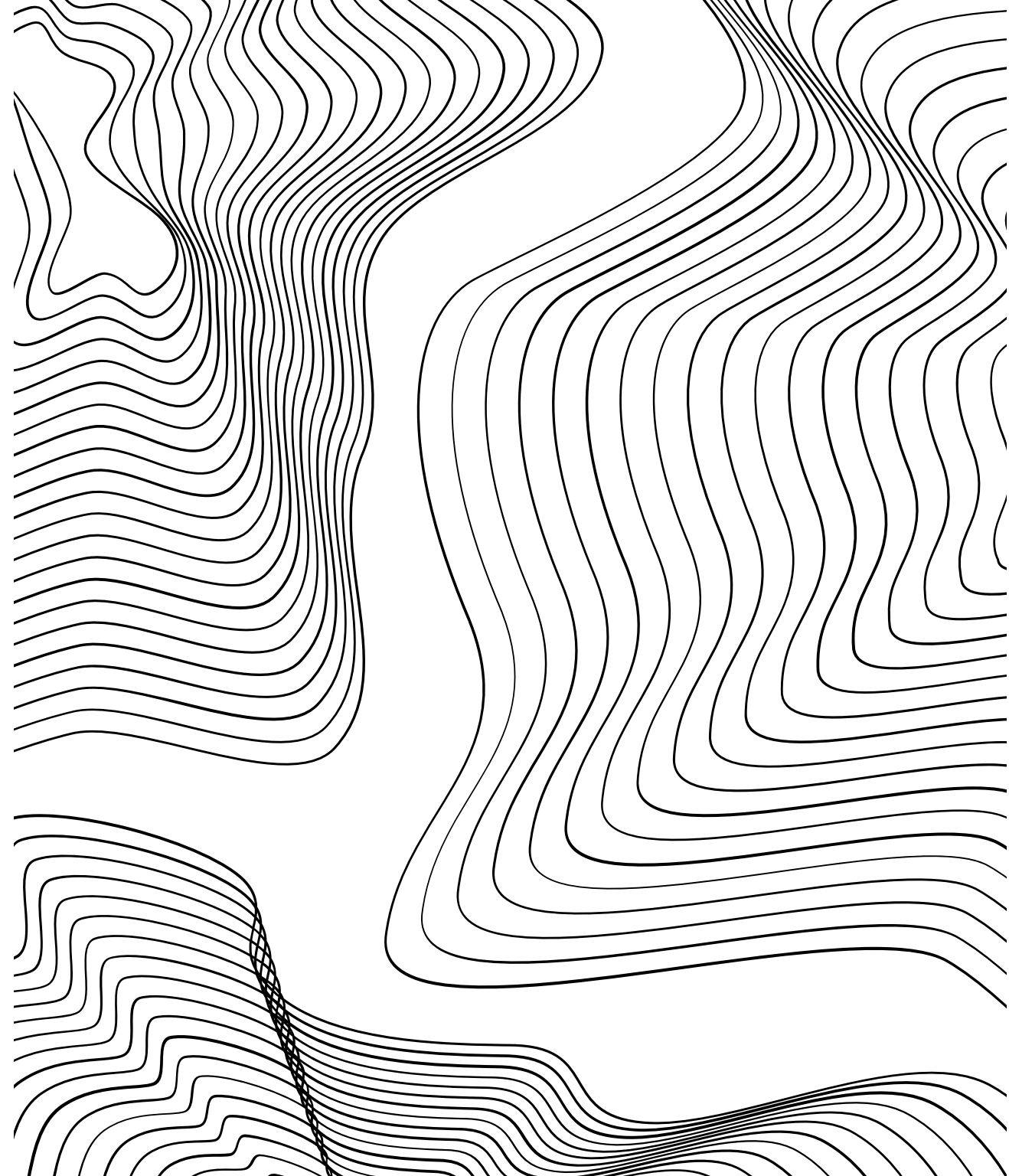
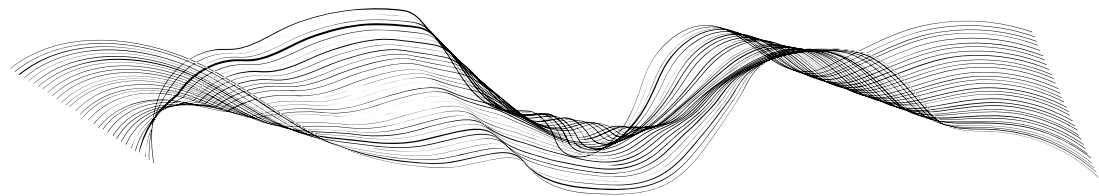



12. 2024, Proyecto ubicado en Choele Choel, Rio Negro.

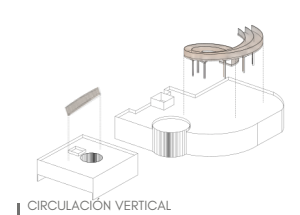
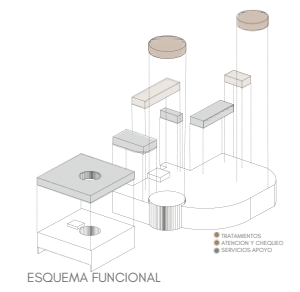
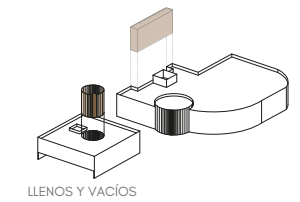
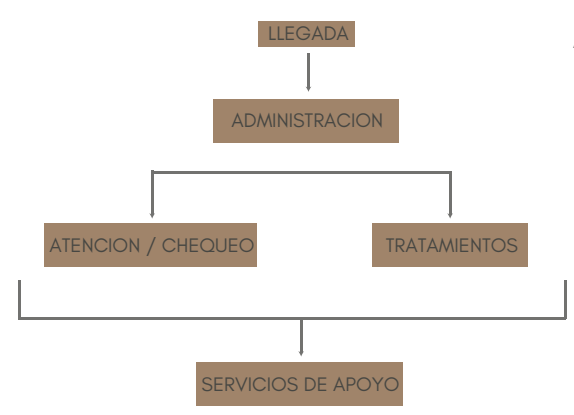
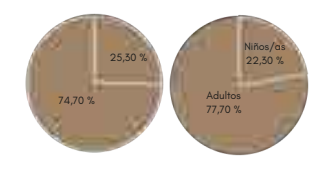
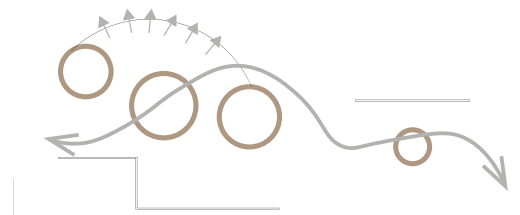



LEYENDA

- 1. Acceso Antiguadero
- 2. Corredor
- 3. Vestíbulo
- 4. Lugar Recreación
- 5. Sala de Máquinas
- 6. Loggia
- 7. Fiestas
- 8. Baños
- 9. Comedor
- 10. Biblioteca
- 11. Jardín
- 12. Acceso Principal
- 13. Acceso Secundario
- 14. Recepción
- 15. Oficina Ejecutiva
- 16. Sala de Conferencias
- 17. Café
- 18. Área de Servicio

PLANTA BAJA - ESC 1:200

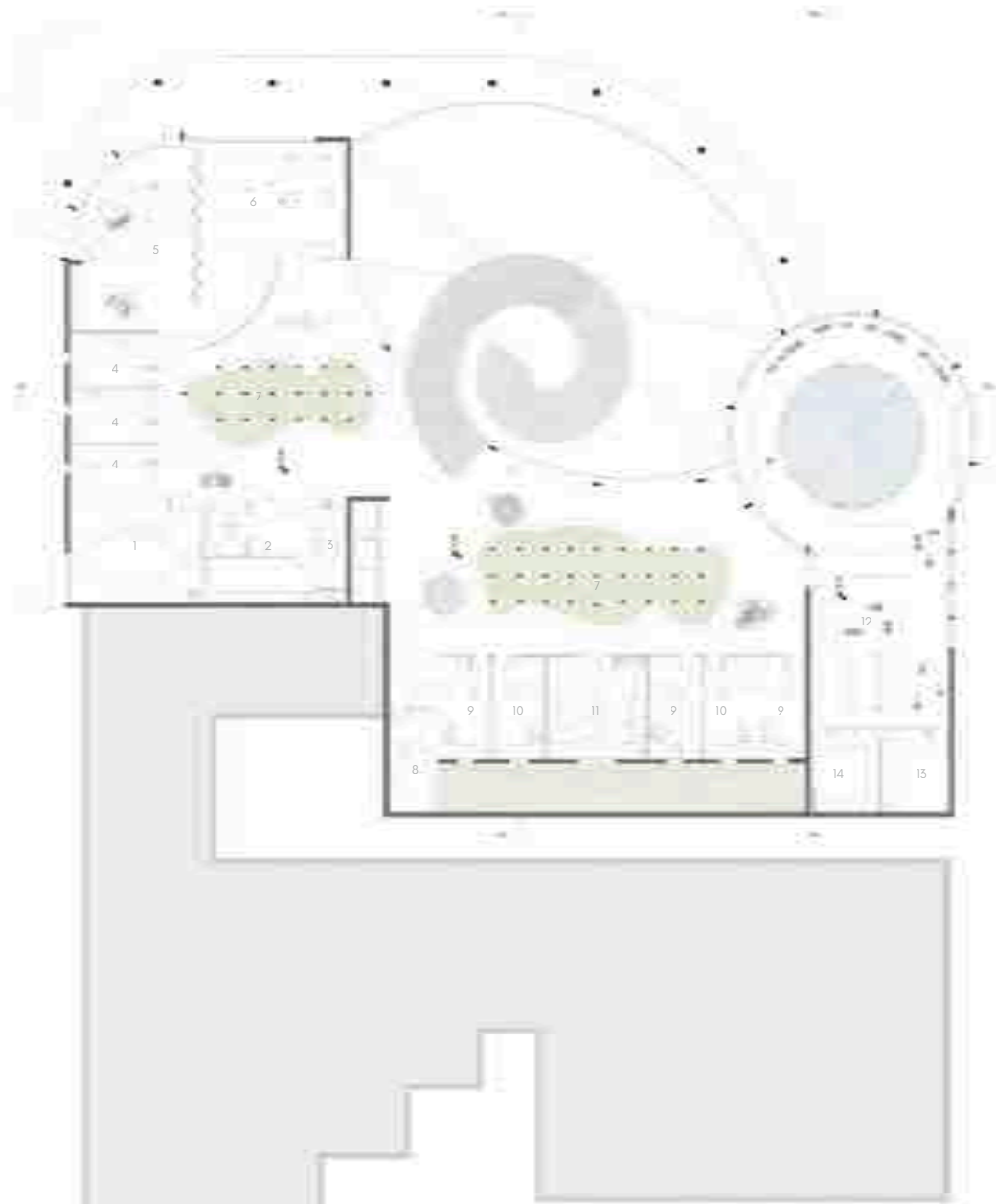

PLANTA ALTA ESC 1:200

#### REFERENCIAS

1. Sala de Reuniones
2. Toma de Muestras
3. Lavandería
4. Psicólogos
5. Musicoterapia
6. Arte Terapia
7. Sala de Espera
8. Dirección General
9. Consultorio
10. Enfermería
11. Sanitarios
12. Huerta
13. Sala de Máquinas
14. Lugar de Guardado
15. Espacio Común
16. Dormitorios

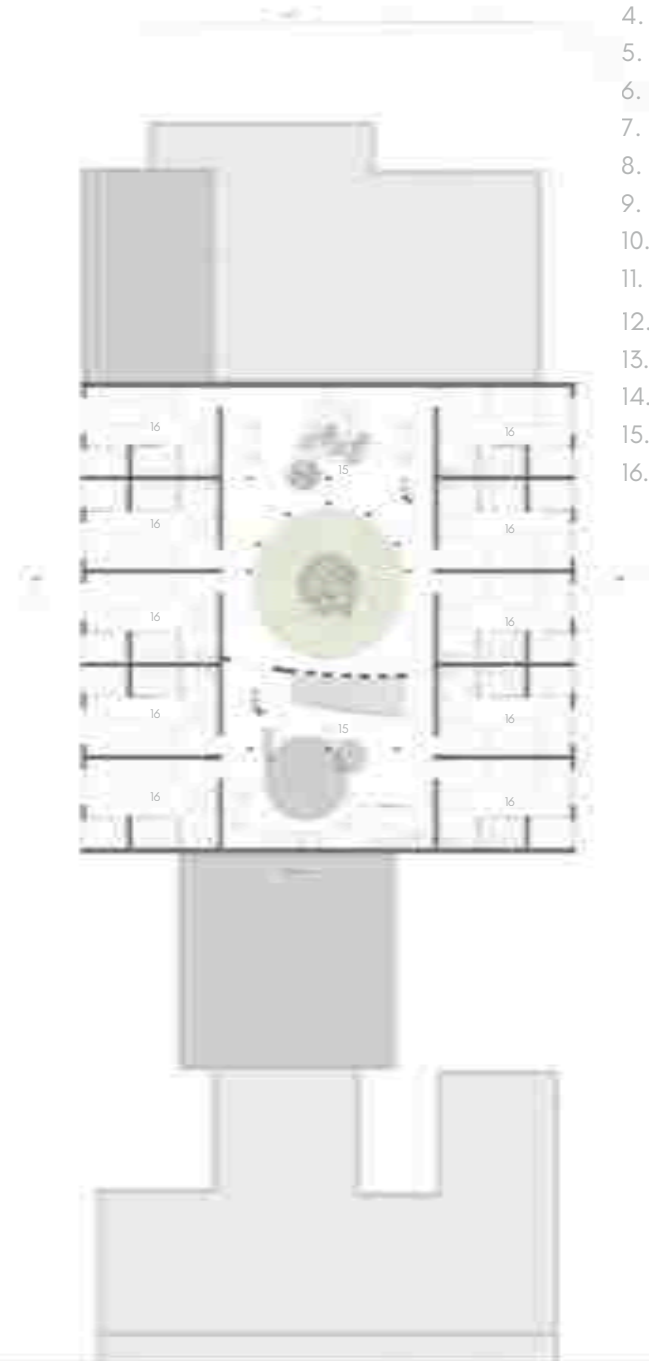

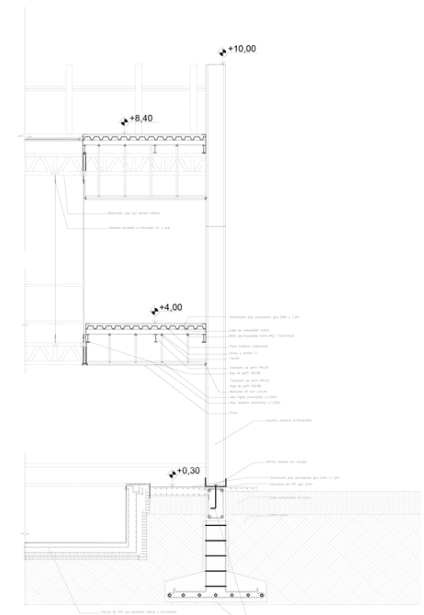
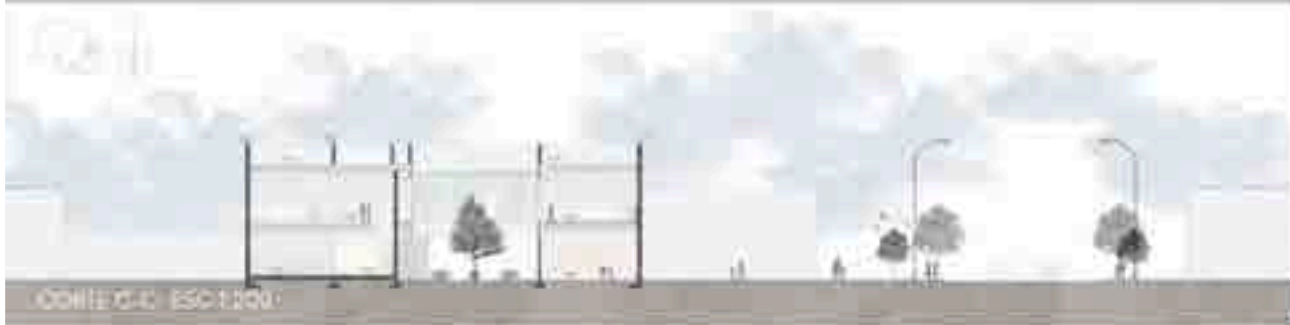
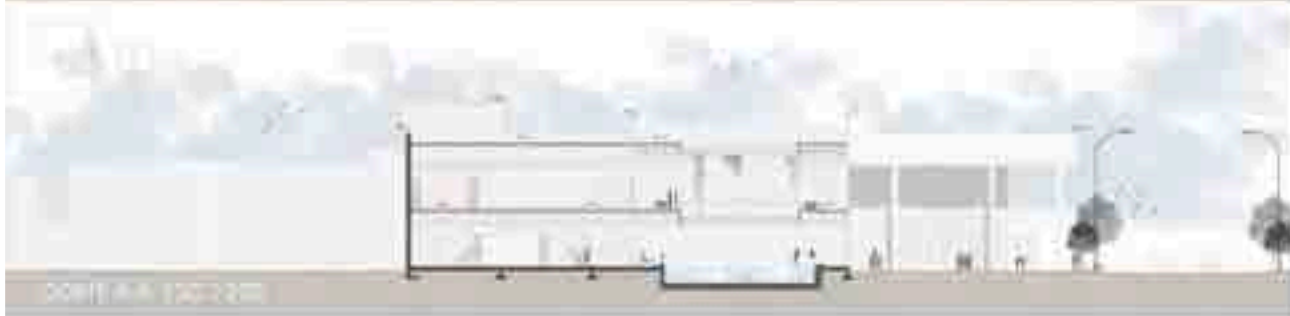
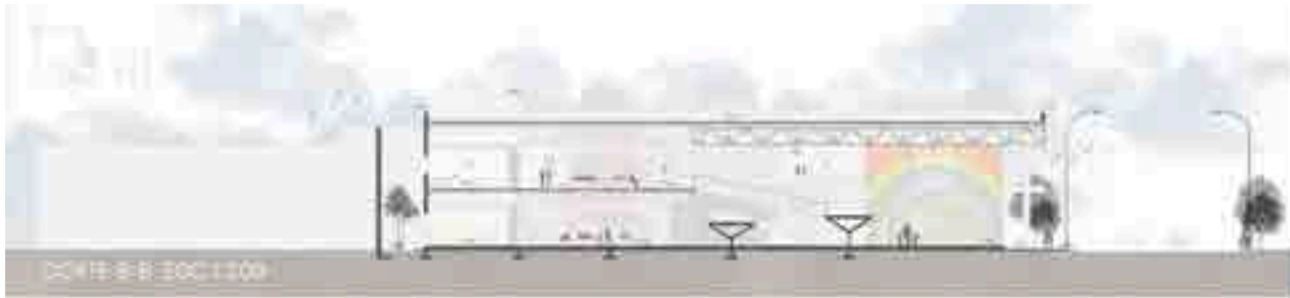

DETALLE TERAPIA ACUATICA ESC 1:50

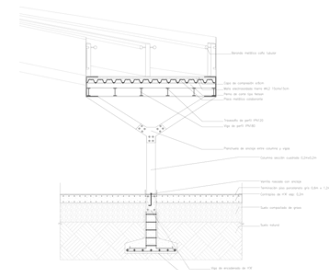

RAMPA ESC 1:50

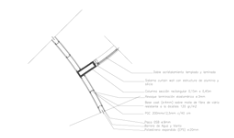

DETALLE MURO PISCINA, CURTAIN WALL Y STEEL FRAME ESC 1:50

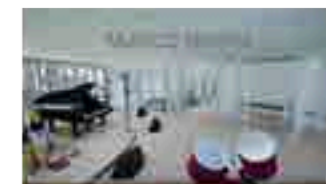
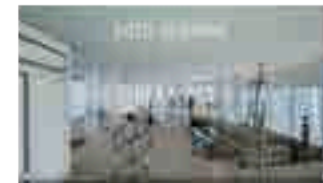

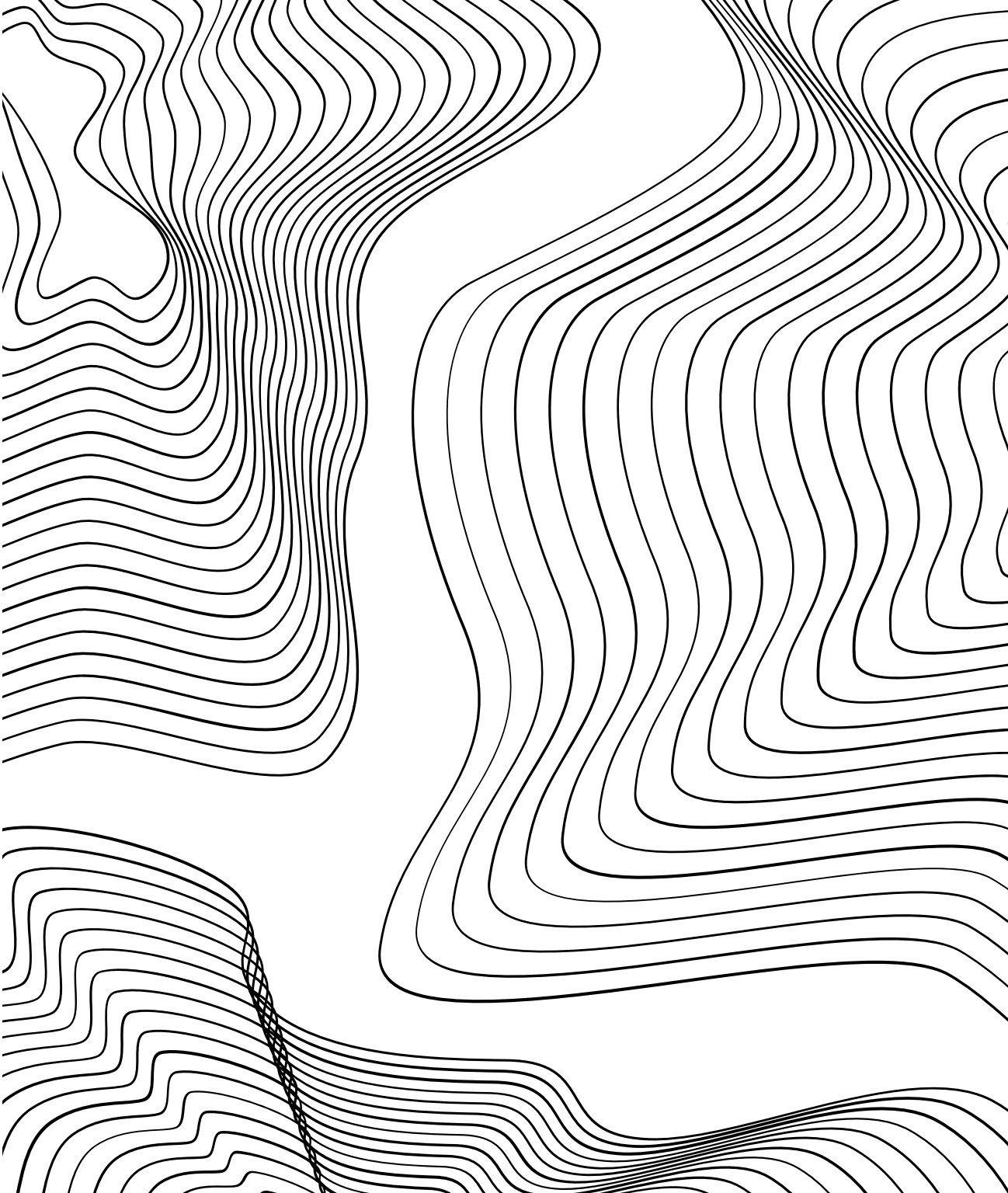

En la Argentina el 25,3% de los hogares tienen al menos un familiar con algún tipo de dificultad. En este contexto, el diseño de un espacio de salud se convierte en un factor clave .

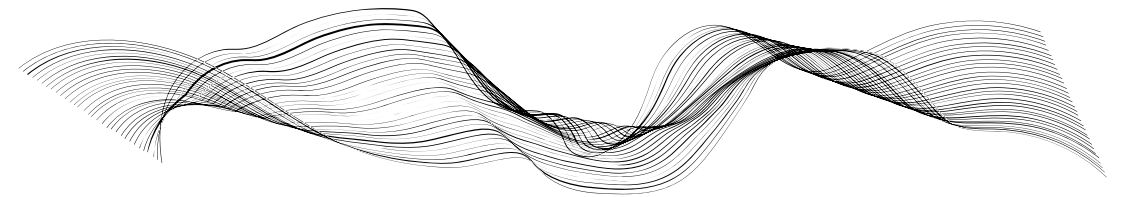



13. 2024 Proyecto ubicado en Villarobles, Ruta 11 km 374.





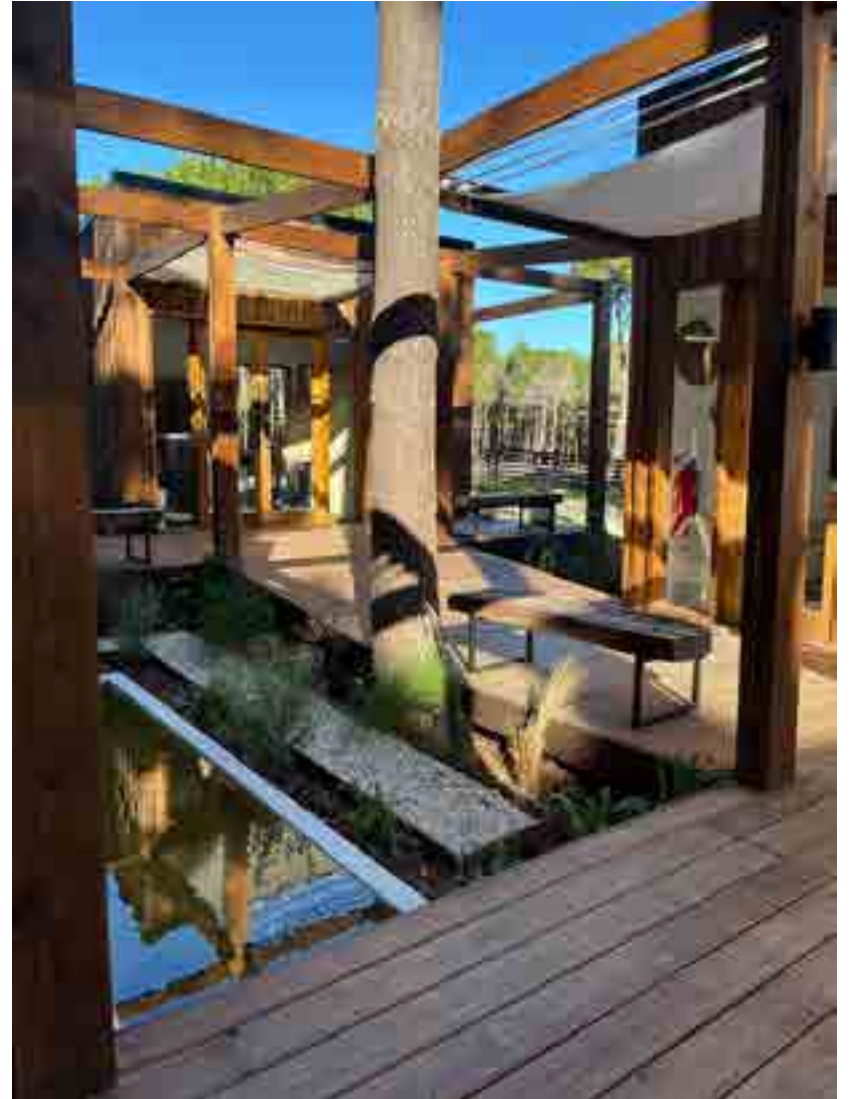



## VILLAROBLES | HELADERIA

---



13. 2024 Proyecto ubicado en Villarobles, Ruta 11 km 374.



# INFORMACION DE CONTACTO

Anuk Vitalievna Charsunou

## UBICACION

Neuquén Capital

## EMAIL

[anukicharsunou@gmail.com](mailto:anukicharsunou@gmail.com)

## TEL

+54 02994044724

AVCh